

# **RHB TRADESMART™**

---

*Easy . Quick . Smart*

RHB TRADESMART **id**

## **MANUAL BOOK MOBILE APP**

Version 4 .0

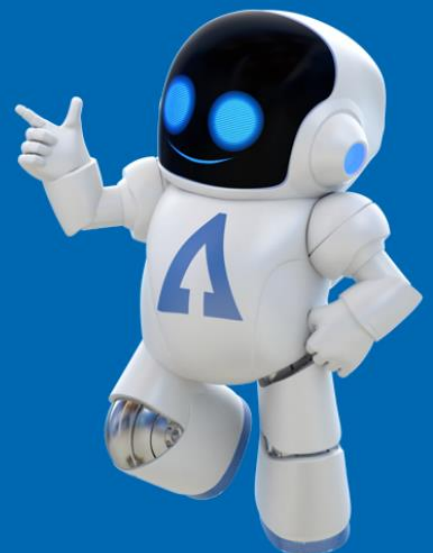

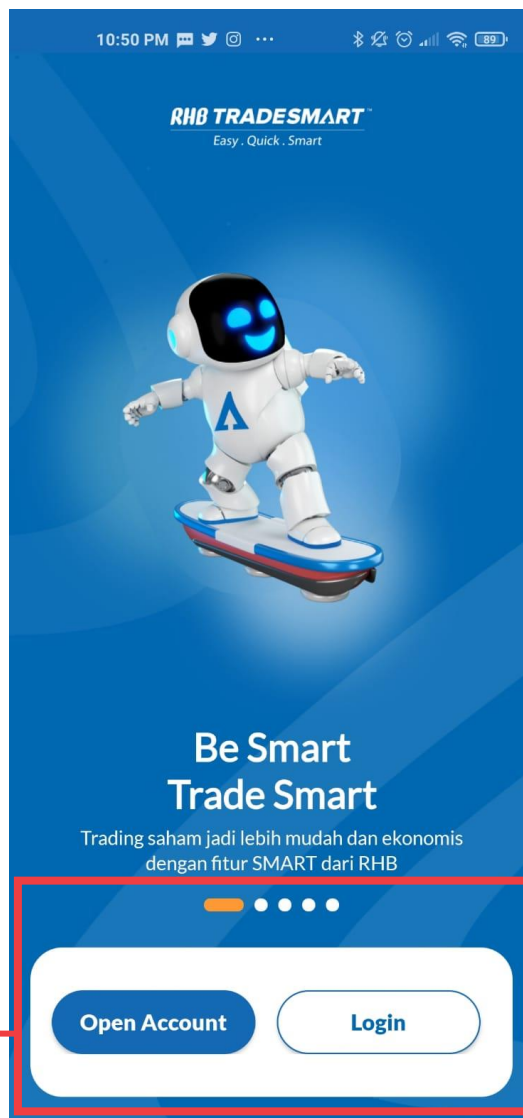

Link	Keterangan
	Scroll ke samping melihat Smart fitur yang tersedia.
Open Account	Untuk daftar registrasi akun
Login	Untuk ke halaman Login

# SIGN-IN

- 1 Memasukkan Username dan Password
- 2 Untuk Login ke aplikasi atau dengan Finger Print.
- 3 Untuk Pemulihan password
- 4 Link untuk membaca Terms & Conditions.

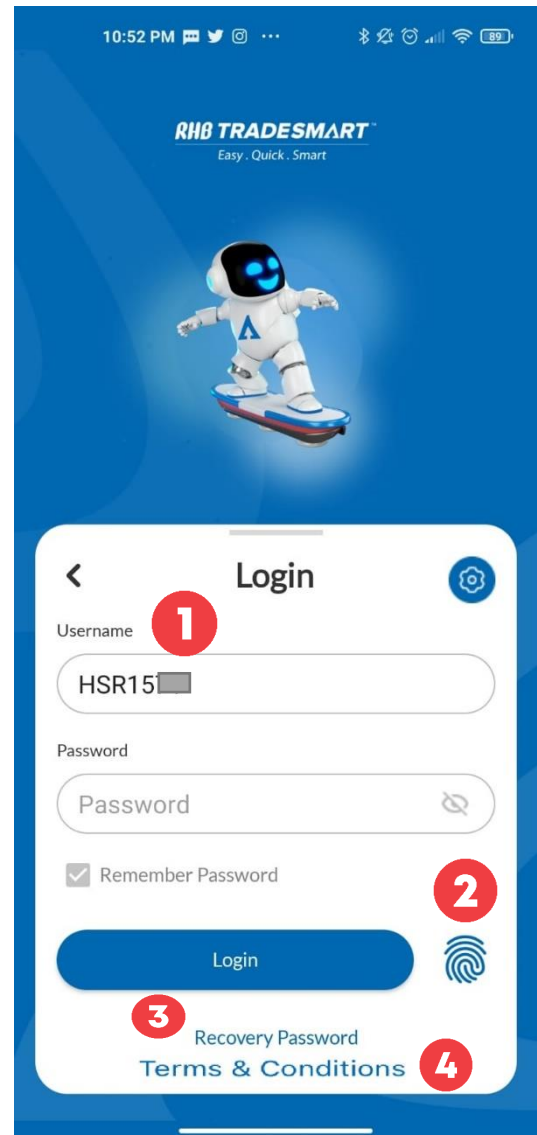

- 1 Main Menu**
- 2 Support**  
*\*WhatsApp Hanya pada jam kerja*
- 3 Sub Menu**
- 4 Membeli & Menjual Saham**

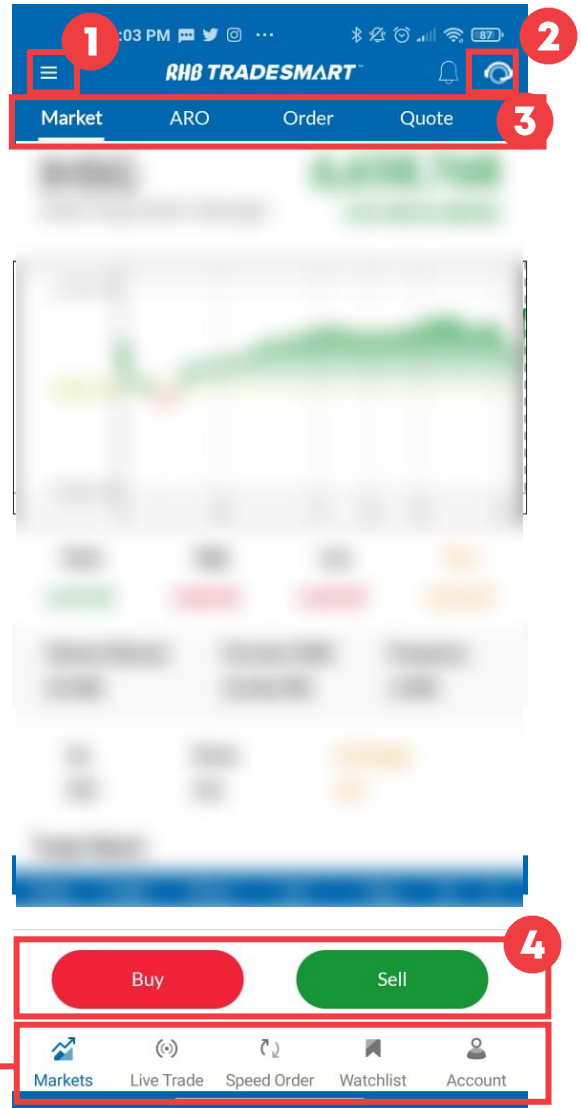

Link	Keterangan
Live Trade	Menampilkan transaksi yang terjadi di market untuk semua tipe saham.
Order	Menampilkan halaman pesanan
Watchlist	Menampilkan informasi pada saham-saham pilihan Anda (grup maks.20 – per grup maks.50 stocks)
Account	Menampilkan portfolio Nasabah dalam bentuk List.

# Main Menu

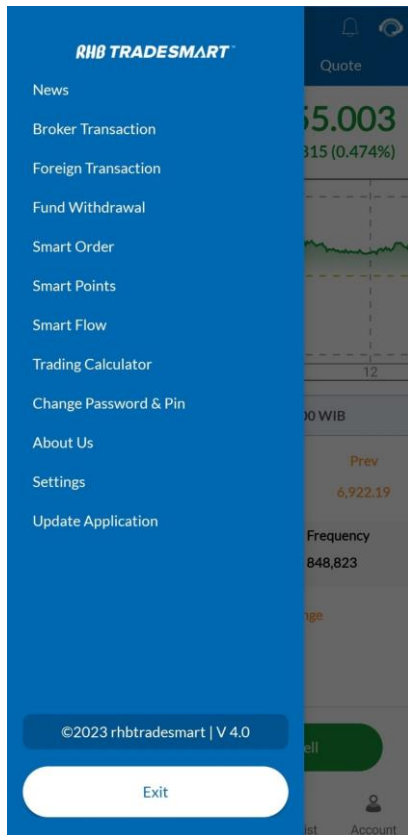

Link	Keterangan
News	Menampilkan artikel berita
Broker Transaction	Menampilkan data transaksi berdasarkan Broker pada hari Bursa berjalan
Foreign Transaction	Menampilkan summary transaksi investor asing
Fund Withdrawal	Mengajukan penarikan dana dari RDN ke rekening pribadi Anda
Smart Order	Automatic order Trailing Stop dan Conditional Price
Smart Points	Smart Point redeem form dan report.
Smart Flow	Form Warran Terstruktur, e-IPO, Exercise
Trading Calculator	Membantu menghitung tingkat keuntungan dan kerugian jika melakukan perdagangan.
Change Password & Pin	Mengganti Password dan Pin Trading
About Us	Info Tentang PT. RHB Sekuritas Indonesia
Settings	Pin Timeout
Update Application	Memperbarui data informasi aplikasi
Exit	Keluar dari Aplikasi

# Sub Menu

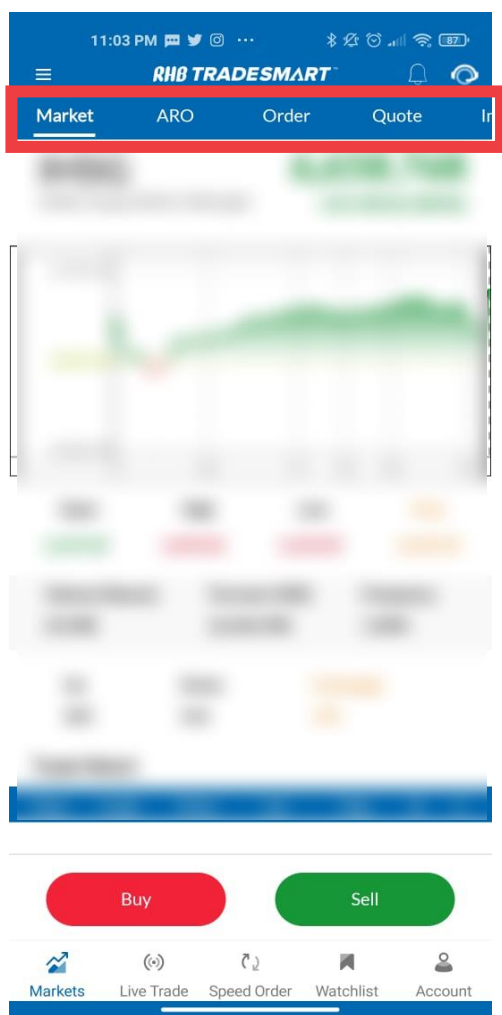

Link	Keterangan
Market	Informasi market saat ini
ARO	Assisted Robo Optimization
Order	Menampilkan halaman order
Quote	Menampilkan informasi dari hasil transaksi yang terjadi dipasar berdasarkan harga kejadian.
Indices	Menampilkan harga indeks regional dan perubahan harga dalam value dan persentase.
Chart	Menampilkan chart dengan data hingga 20 tahun terakhir
News	Informasi berita terkini
Research	Menampilkan Research harian dari Tim RHB Research.
Calendar	Menampilkan jadwal event

# Buy / Sell

BBCA (Bank Central Asia Tbk) H X

Last IEP IEV Chg (%) ML  
8,975 8,925 63,255 50 0.56 Val. 99%

[NOB: 1] [FA: 2]

### Sell Order

Input Price

Quantity (Lots)

Amount (IDR)

Is GTC

Max Sell 15

Bid Power 59.85% Offer Power 40.15%

Bid Vol	Bid	Offer	Offer Vol
17,417	8,975	9,000	53,213
37,207	8,950	9,025	17,357
54,739	8,925	9,050	20,574
47,399	8,900	9,075	15,849
18,729	8,875	9,100	25,396
37,528	8,850	9,125	7,733
29,852	8,825	9,150	14,801
55,748	8,800	9,175	12,021

SUBMIT ORDER SELL

BBCA (Bank Central Asia Tbk) H X

Last IEP IEV Chg (%) ML  
9,000 8,925 63,255 75 0.84 Val. 99%

[NOB: 1] [FA: 2]

### Buy Order

Input Price

Quantity (Lots)

Amount (IDR)

Is GTC

Max Buy Limit Max Cash

Bid Power 60.32% Offer Power 39.68%

Bid Vol	Bid	Offer	Offer Vol
17,865	8,975	9,000	52,627
37,839	8,950	9,025	16,225
54,786	8,925	9,050	19,235
47,927	8,900	9,075	15,787
18,743	8,875	9,100	25,510
37,534	8,850	9,125	7,733
29,928	8,825	9,150	14,806
55,754	8,800	9,175	12,021

SUBMIT ORDER BUY

	Keterangan
	Menampilkan info harga beli dan jual yang sedang antri dipasar
Bid Vol	Jumlah lot di antrian beli
Bid	Antrian harga beli
Offer	Antrian harga jual
Offer Vol	Jumlah lot di antrian jual

Link	Keterangan
Input Price	Harga Saham yang akan dibeli / dijual
Quantity (Lots)	Jumlah Saham per Lots yang akan dibeli / dijual
Amount (IDR)	Menampilkan jumlah dana yang dikeluarkan (sudah termasuk fee transaksi)
Is GTC	Memasukkan pesanan beli/jual secara otomatis selama waktu tertentu (maks. 90 hari kalender) sampai dengan pesanan tersebut matched atau dibatalkan oleh Nasabah
Max Buy Limit	Secara otomatis akan disesuaikan dengan seluruh dana margin Anda
Max Cash	Menyesuaikan dengan seluruh dana cash Anda
Max Sell	Menyesuaikan dengan seluruh kepemilikan saham Anda

Link	Keterangan
IDX TRADE	Menampilkan transaksi yang terjadi di market untuk semua tipe saham
LQ45	Menampilkan transaksi yang terjadi di market untuk indeks saham LQ45

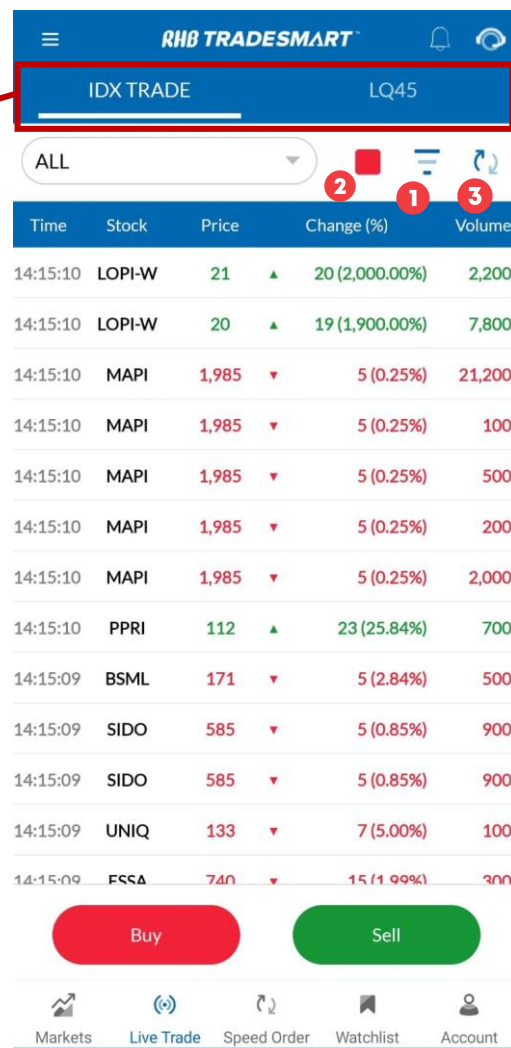

- 1 Menyaring transaksi berdasarkan sektor saham
- 2 Menghentikan *Running Trade*
- 3 Refresh (Memperbaharui halaman)

# Speed Order

## Menu Button

**Speed Order**

Tombol untuk akses orderpad Speed Order, Anda akan diminta memasukkan PIN untuk akses pertama kali.

# Speed Order

## Main Screen

Buy	Bid	Price	Offer	Sell
		9,225	7,307	
		9,200	29,950	
		9,175	12,021	
		9,150	14,827	
		9,125	7,749	
		9,100	25,490	
		9,075	15,537	
		9,050	18,794	
		9,025	29,260	
		9,000	66,147	
	20,796	8,975		
	53,407	8,950		
O/O	424,788	SUM	414,926	O/O

Menampilkan order list

Vol (Lot) – Jumlah lot order

Setting – melakukan perubahan parameter

Kalau di PILIH akan muncul konfirmasi\* **BUY** order, dengan volume sesuai yang di VOL, pada harga sesuai dipilih.

Kalau di PILIH akan muncul konfirmasi **SELL** order, dengan volume sesuai yang di VOL, pada harga sesuai dipilih.

Price Steps harga saham

**W** – Withdraw semua open order Buy/Beli.

**W** – Withdraw semua open order Sell/Jual.

# Speed Order

## BUY Order

**BUY** Price: **9,000** 62,464

Buy	Bid	Price	Offer	Sell
		9,175	12,021	
		9,150	14,843	
		9,125	7,708	
		9,100	25,474	
		9,075	15,485	
		9,050	18,784	
		9,025	34,851	
<b>BUY</b>	Price:	<b>9,000</b>	62,464	
	21,296	8,975		
	52,035	8,950		
	57,741	8,925		
	48,459	8,900		
	424,673	8,875		
O/O		SUM	416,899	O/O

W 50.46% 49.54% W

**BUY Order**

Acc Id	90
Price	9,000
Volume (Lot)	10
Amount	9,013,617

Display Order Confirmation

Cancel Confirm

# Speed Order

## SELL Order

[NOB: 5] [FA: 2] [FA: 2]  
 BBCA (Bank Central Asia Tbk) H ORDER LIST  
 ML Max Sell Max Cash Max Limit Vol (Lot) Settings  
 Val. 99% 15 59 616 10

Buy	Bid	Price	Offer	Sell
		9,200	30,067	
		9,175	12,040	
		9,150	16,560	
		9,125	7,699	
		9,100	25,466	
		9,075	16,086	
		9,050	17,747	
		9,025	26,516	
		9,000	: Price	SELL
		8,975	38,964	
	38,953	8,950		
	51,325	8,925		
0/0	392,063	SUM	404,244	0/0

W 49.24% 50.76% W  
 Markets Live Trade Speed Order Watchlist Account

BBCA Bank Central Asia Tbk X  
 Last IEP IEV Chg (%) ML  
 8,950 8,925 63,255 25 0.28 Val. 99%

**Sell Order**

Acc Id  
 Price 9,000  
 Volume (Lot) 10  
 Amount 8,977,383

Display Order Confirmation

Cancel Confirm

## Setting

**RHB TRADESMART**  
 [NOB: ...] [FA: ...]  
 BBKA (Bank Central Asia Tbk) [H] [ORDER LIST]  
 ML Max Sell Max Cash Max Limit Vol (Lot) Settings  
 Val. 99% 15 58 615 10 [Settings icon]  

Buy	Bid	Price	Offer	Sell
		9,225	7,307	
		9,200	29,950	
		9,175	12,021	
		9,150	14,827	
		9,125	7,749	
		9,100	25,490	
		9,075	15,537	
		9,050	18,794	
		9,025	29,260	
		9,000	66,147	
	20,796	8,975		
	53,407	8,950		
	77,201	8,925		
O/O	424,788	SUM	414,926	O/O
W	50.59%		49.41%	W

Buy	Bid	Price	Offer	Sell
		9,200	30,055	
		9,175	12,040	
		9,150	18,860	
		9,125	7,765	
		9,100	23,465	
		9,075	16,115	
		9,050	17,195	
		9,025	26,292	
		9,000	18,149	
		8,975	28,132	

Speed Order Setting X

Display Order Confirmation

**Confirm**

Uncheck – aplikasi tidak akan menampilkan konfirmasi detail Order Buy/Sell sebelum dikirim ke bursa

# Speed Order

## Open Order

Buy	Bid	Price	Offer	Sell
		161	369,830	
		160	549,922	
		159	368,311	
		158	628,140	
		157	443,483	5 (2)
6 (2)	27,387	155		
	552,768	154		
	671,648	153		
	318,072	152		
	290,841	151		
	331,247	150		
6/2	2,540,298	SUM	3,936,748	5/2

Open Order BUY  
6 (2) -> 6 Lot, 2 Order

Open Order SELL  
5 (2) -> 5 Lot, 2 Order

# Speed Order

## AMEND at Selected Price

- Order List (Left):** Shows a list of orders with columns for Buy, Bid, Price, Offer, and Sell. The selected order is highlighted in yellow.
- Order List (Top Right):** A vertical list of 'Select' buttons next to price and quantity values.
- Confirm Amend Dialog (Center):** A modal window titled 'Confirm Amend' with a close button (X). It contains a table with columns: Stock, Price, Qty, B/S.
- Updated Order List (Right):** Shows the order list after the amendment, with the selected order's price updated from 155 to 152.

Buy	Bid	Price	Offer	Sell
		161	307,830	
		160	549,922	
		159	368,311	
		158	628,140	
		157	443,483	5 (2)
		156	208,997	
BUY	A W	155		
		552,768	154	
		671,648	153	
		318,072	152	
		290,841	151	
		331,247	150	
6/2	2,540,298	SUM	3,936,748	5/2

Select	Price	Qty
Select	158	628,140
Select	157	443,483
Select	156	208,997
6 (2)	155	27,387
Select	154	552,768
Select	153	671,648
Select	152	318,072
Select	151	290,841

Stock	Price	Qty	B/S
BUMI	155	3	BUY
BUMI	155	3	BUY

Buy	Bid	Price	Offer	Sell
		157	443,483	5 (2)
		156	208,997	
		155	27,387	
		154	552,768	
		153	671,648	
		152	318,072	
		151	290,841	
		150	331,247	
6/2	2,540,298	SUM	3,936,748	5/2

# Speed Order

## Withdraw at Selected Price

9:54 PM RHB TRADESMART

BUMI (Bumi Resources Tbk)

Max Sell 9 Max Cash 0 Max Limit 216 Vol (Lot) 3 Settings

Buy	Bid	Price	Offer	Sell
		161	369,830	
		160	549,922	
		159	368,311	
		158	628,140	
		157	A W	SELL
		156	208,997	
	27,387	155		
	552,768	154		
	671,648	153		
6 (2)	318,072	152		
	290,841	151		
	331,247	150		
6/2	2,540,298	SUM	3,936,748	5/2
W	39.22%		60.78%	W

Markets Live Trade Speed Order Watchlist Account

### Confirm Withdraw

Stock	Price	Qty	B/S
BUMI	157	3	SELL
BUMI	157	2	SELL

Cancel Confirm

# Speed Order

## W (withdraw ALL)

10:04 PM RHB TRADESMART

[NOB : 81,480] [FA : 3,262,177]

BUMI (Bumi Resources Tbk) ORDER LIST

Max Sell 8 Max Cash 0 Max Limit 210 Vol (Lot) 1 Settings

Buy	Bid	Price	Offer	Sell
		161	369,830	
		160	549,922	
		159	368,311	1 (1)
		158	628,140	1 (1)
		157	443,483	3 (1)
		156	208,997	1 (1)
	27,387	155		
3 (1)	552,768	154		
3 (1)	671,648	153		
6 (2)	318,072	152		
	290,841	151		
	331,247	150		
12/4	2,540,298	SUM	3,936,748	6/4

W 39.22% 60.78% W

Markets Live Trade Speed Order Watchlist Account

**W** -> di PILIH akan muncul konfirmasi untuk melakukan withdrawal **ALL BUY** Order saham PGAS.

**W** -> di PILIH akan muncul konfirmasi untuk melakukan withdrawal **ALL SELL** Order saham PGAS

# Speed Order

## W (withdraw ALL) Confirmation

10:04 PM [NOB: 81,480] [FA: 3,262,177]

BUMI (Bumi Resources Tbk) ORDER LIST

Max Sell: 8, Max Cash: 0, Max Limit: 210, Vol (Lot): 1

Buy	Bid	Price	Offer	Sell
		161	369,830	
		160	549,922	
		159	368,311	1 (1)
		158	628,140	1 (1)
		157	443,483	3 (1)
		156	208,997	1 (1)
	27,387	155		
3 (1)	552,768	154		
3 (1)	671,648	153		
6 (2)	318,072	152		
	290,841	151		
	331,247	150		
12/4	2,540,298	SUM	3,936,748	6/4

W 39.22% 60.78% W

Markets Live Trade Speed Order Watchlist Account

### Confirm Withdraw

Stock	Price	Qty	B/S
BUMI	158	1	SELL
BUMI	156	1	SELL
BUMI	159	1	SELL
BUMI	157	3	SELL

Cancel Confirm

# Watchlist

- 1 Grup Watchlist yang sudah dibuat
- 2 Edit Stock di salah satu Grup Watchlist Anda
- 3 Menambahkan, merubah nama, dan menghapus Grup Watchlist baru

11:08 PM RHB TRADESMART

Favourite Group

Aro Signal	Board	Last	Chg	Chg %
<b>AALI</b> Astra Agro Lestari Tbk.				
BULL	RG	8,250	50	0.61%
<b>ADRO</b> Adaro Energy Indonesia Tbk.				
BULL	RG	2,870	-80	2.71%
<b>ANTM</b> Aneka Tambang Tbk.				
HOLD	RG	2,950	-20	0.68%
<b>ASII</b> Astra International Tbk.				
HOLD	RG	5,925	-75	1.25%
<b>ASRI</b> Alam Sutera Realty Tbk.				
HOLD	RG	166	0	0.00%
<b>BBCA</b> Bank Central Asia Tbk.				
BEAR	RG	8,450	-50	0.59%
<b>BBNI</b> Bank Rakyat Indonesia (Persero) Tbk.				

Buy Sell

Markets Live Trade Speed Order Watchlist Account

# Watchlist

Link	Keterangan
E	Merubah nama grup watchlist
D	Menghapus grup watchlist

**1** Menambahkan Grup Watchlist baru

Link	Keterangan
Cash	Informasi ringkas portfolio nasabah
Stock	Informasi saham yang terdapat pada akun nasabah
Stock List	Informasi saham nasabah dalam bentuk list
Realized G/L	Informasi Keuntungan dan Kerugian transaksi
SOA MTD	Menampilkan Statement of Account
Cash MTD	Menampilkan informasi arus kas
Portfolio Return	Menampilkan total asset dihari-hari Bursa sebelumnya
Tax Report	Menampilkan data untuk keperluan pelaporan pajak
Client Report	Informasi laporan transaksi harian dan bulanan dari akun nasabah. TC ( <i>Trade Confirmation</i> ) untuk laporan harian. SOA ( <i>Statement of Account</i> ) untuk laporan bulanan.
Pengkinian Data	Mengajukan perubahan data informasi nasabah
Exercise	Formulir permohonan penebusan saham Right dan Warrant
E-IPO	Formulir permohonan pembelian saham IPO melalui jalur Fixed Allotment jika RHB Sekuritas terpilih sebagai underwriter dan emiten tidak tersedia di website e-IPO
Profile	Detail profil nasabah

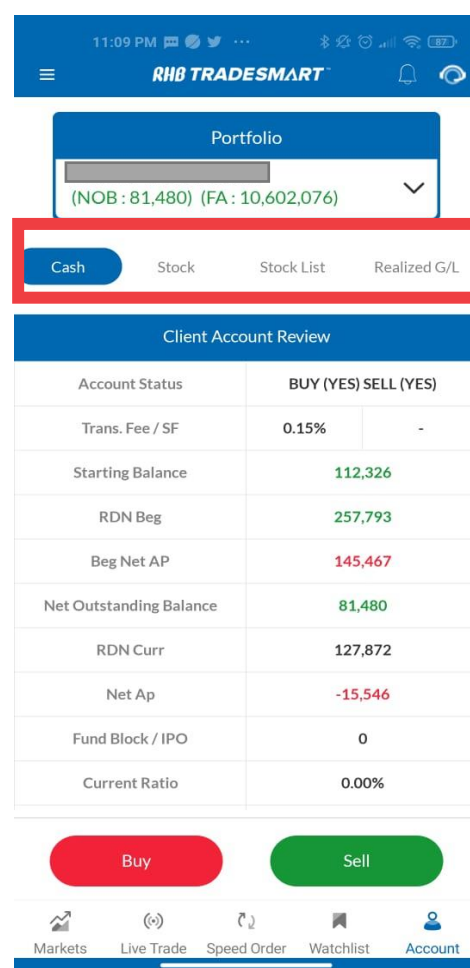

	Keterangan
Account Status	Status untuk BUY dan SELL
Trans. Fee/SF	Fee Transaksi / Smart Fee rate
Starting Balance	Dana dipagi hari sebelum ada transaksi, deposit dan lain-lain
RDN Beg	Saldo RDN awal hari
Beg Net Ap	Posisi Net AP awal hari
Net Outstanding Balance	Posisi terakhir dari Akun Anda. Jika Merah (minus) menandakan Anda menggunakan dana talangan (hutang/margin). Jika Hijau (plus) menandakan ada saldo Positif yang dapat Anda belanjakan dan/atau dapat Anda ajukan penarikan dana (cash withdrawal).
RDN Curr	Saldo RDN terakhir
Net AP	Posisi Net AP
Fund Block/IPO	Dana yang terbalok untuk IPO.
Current Ratio	Ratio posisi hutang / asset
Open Buy / Sell	Antrian Beli / Jual
Matched Buy / Sell	Pesanan Beli / Jual yang sudah kejadian di pasar
Withdrawal	Penarikan dana dalam proses.
Interest	Saldo bunga outstanding.
Funding Available	Dana talangan atau hutang yang dapat Anda gunakan untuk membeli saham.
Total Assets	Total nilai dana cash ditambah nilai saham Anda secara <i>market value</i> .
Previous Assets	Menampilkan total asset dihari Bursa sebelumnya
Portfolio Return	Menampilkan selisih total asset hari ini dengan total asset hari Bursa sebelumnya (value dan persen). $(Total Assets - Previous Assets - RDN Current) + Starting Balance + Current Fund Withdrawal$

Cash Stock Stock List Realized G/L

### Client Account Review

Account Status	BUY (YES)	SELL (YES)
Trans. Fee / SF	0.15%	-
Starting Balance	1,082,137	
RDN Beg	2,146,449	
Beg Net AP	1,064,312	
Net Outstanding Balance	1,528,107	
RDN Curr	1,007,410	
Net Ap	326,188	
Fund Block / IPO	0	
Current Ratio	0.00%	
Open Buy	0	
Open Sell	1,994,974	
Matched Buy	0	
Matched Sell	194,509	
Withdrawal	0	
Interest	7,410	
Funding Available	72,042,168	
Total Assets	34,113,307	
Previous Assets	34,110,137	
Portfolio Return	1,251,708	3.67%
Credit Limit	336,000,000	
Gross Amount	35,140,132	
Market Value	32,587,200	
Market Value (RA)	21,974,075	
Unrealized Gain Loss	-2,552,932	(-7.27%)

	Keterangan
Credit Limit	Batas maksimum transaksi menggunakan dana margin.
Gross Amount	Nilai harga saham rata-rata dikali <i>total quantity</i> (belum termasuk fee transaksi).
Market Value	Nilai harga saham <i>last price</i> dikali <i>total quantity</i> (belum termasuk fee transaksi).
Market Value (RA)	Nilai harga saham <i>last price</i> dikali <i>total quantity</i> dikali valuasi saham (%)
Unrealized Gain Loss	Nilai untung dan rugi yang diperoleh secara kasar atau bukan nilai sebenarnya (belum termasuk fee transaksi, dihitung berdasarkan harga rata-rata bukan dari harga pembelian).

Credit Limit	336,000,000
Gross Amount	35,140,132
Market Value	32,587,200
Market Value (RA)	21,974,075
Unrealized Gain Loss	-2,552,932 (-7.27%)

Account Receivable Payable		
T+1	24/11/2022	326,188
T+2	23/11/2022	-1,390,500
T+3	22/11/2022	0
>= T+4	21/11/2022	0
Topup/Force Sell		0

## Account Receivable & Payable

	Keterangan
T+1 – T+4	Posisi AR/AP T+1 s/d T+4
Topup/Force	Jumlah dana yang harus di top, jumlah yang di force sell.

# Broker Transaction

Link	Keterangan
Broker Ranking	Informasi daftar ranking broker (sekuritas) pada hari yang sama.
Broker Summary	Informasi daftar ringkasan broker (sekuritas) pada saham yang dipilih.
Broker Activity	Informasi aktiviti broker (sekuritas) pada saham yang dipilih

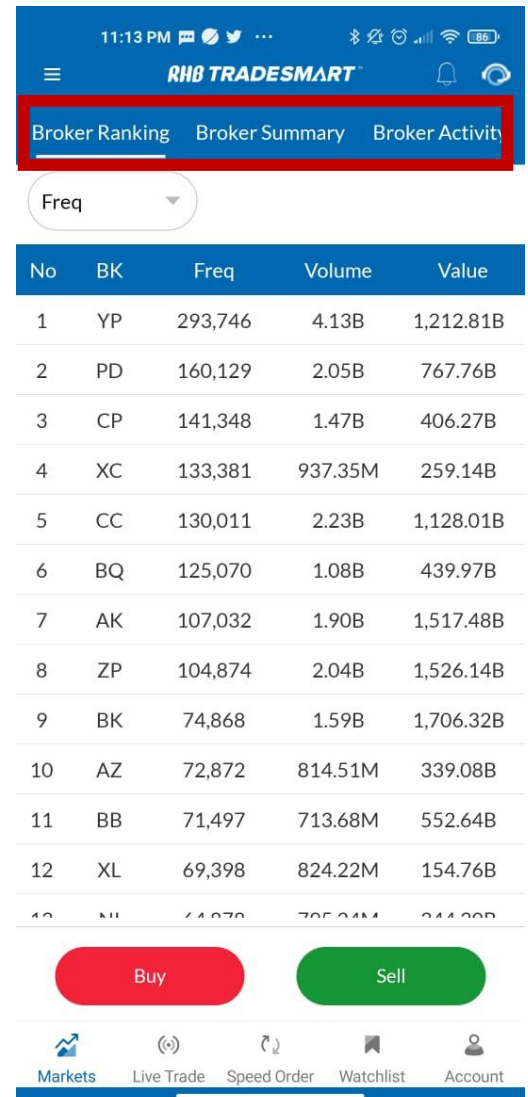

# Foreign Transaction

Code	BVol	SVol	NVol	
GOTO	3.14M	1.36M	1.78M	382
BUMI	174.32K	87.72K	86.59K	27
BBKP	44.59K	6.43K	38.16K	5.1
BIPI	38.12K	7.52K	30.60K	6.1
ACES	51.63K	21.44K	30.19K	25
CARE	29.97K	2.46K	27.51K	14
BRMS	52.96K	29.81K	23.16K	10
BSBK	20.20K	0	20.20K	1.1
MAPI	34.15K	16.67K	17.48K	48
AKRA	33.69K	17.56K	16.13K	46
BUKA	207.40K	191.33K	16.06K	61
BBYB	24.29K	8.68K	15.61K	19

- 1 Urutkan berdasarkan pembelian/penjualan
- 2 Urutkan berdasarkan nilai pembelian/penjualan

# Foreign Transaction

- 1 Cari Kode Saham yang ditransaksikan oleh Pihak asing
- 2 Urutkan berdasarkan nilai pembelian/penjualan

Date	F.(Buy)	F.(Sell)	Net Buy
2023-02-02	1,743,152	877,233	865,919
2023-02-01	1,231,624	1,509,170	-277,546
2023-01-31	1,652,599	463,109	1,189,490
2023-01-30	450,449	1,196,148	-745,699
2023-01-27	1,632,758	1,670,580	-37,822
2023-01-26	3,176,169	636,979	2,539,190
2023-01-25	525,067	742,301	-217,234
2023-01-24	1,621,536	2,431,170	-809,634
2023-01-20	810,835	1,506,106	-695,271
2023-01-19	809,143	319,364	489,779
2023-01-18	449,708	758,301	-308,593
2023-01-17	3,288,379	1,053,666	2,234,713

# Fund Withdrawal

Link	Keterangan
Fund Withdraw	Mengajukan penarikan dana dari RDN ke rekening pribadi Anda
Fund Withdraw History	Riwayat <i>request</i> penarikan dana Anda

## Cara Penarikan Dana

- 1** Enter PIN Trading
- 2** Choose Due Date
- 3** Choose Bank
- 4** Enter Cash Amount  
Masukkan jumlah dana yang ingin Anda tarik.
- 5** Tap SUBMIT WITHDRAWAL  
Untuk mengirimkan *request* penarikan dana Anda.

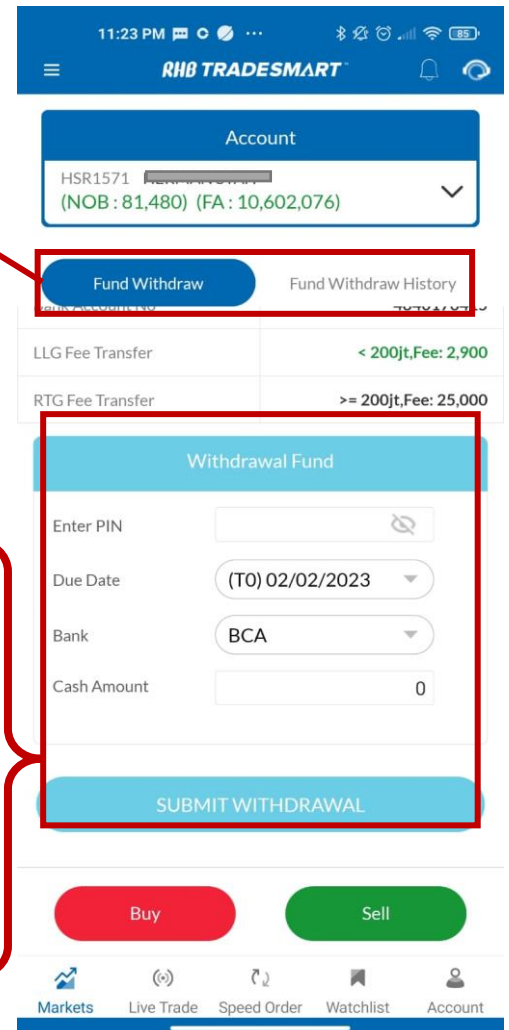

# Fund Withdraw History

Link	Keterangan
Action	Untuk membatalkan penarikan dana
Due Date	Informasi tanggal nasabah melakukan penarikan dana
Status	<p>Status Keterangan</p> <ul style="list-style-type: none"> <li>Received Sistem akan menyegel permintaan penarikan (withdrawal) dengan status tersebut telah disampaikan. Untuk status ini masih dapat di cancel oleh usernya sendiri.</li> <li>Processing untuk menunjukkan bahwa request berada di tengah-tengah memproses permintaan penarikan/withdrawal.</li> <li>Reject 'cash not enough' menjelaskan bahwa permintaan penarikan/withdrawal anda telah ditolak. rejected 'withdrawal by client' menjelaskan bahwa request telah dibatalkan oleh usernya sendiri.</li> <li>Completed Processing telah selesai dan ditandatangani oleh departemen settlement.</li> </ul>
Amount	Informasi Jumlah dana yang ditarik

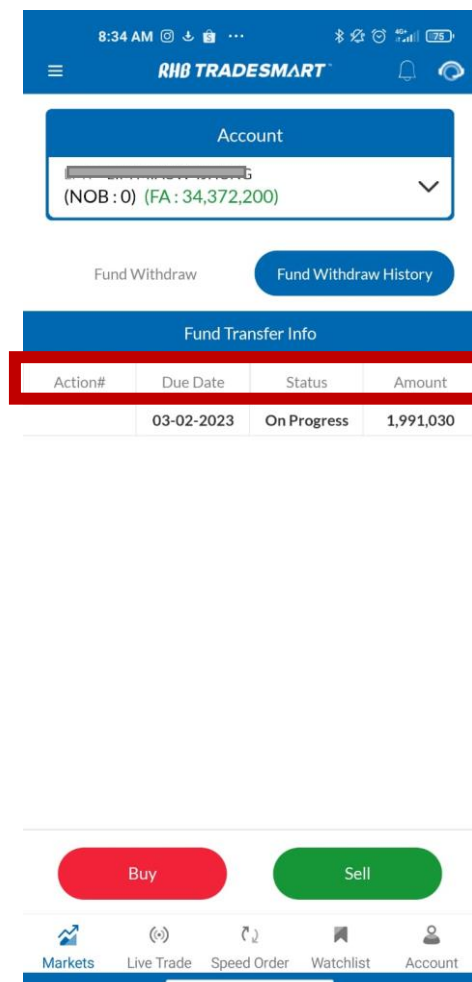

# Smart Order

Link	Keterangan
Price Conditional Order	Melakukan pemesanan beli/jual saham secara otomatis saat menyentuh harga tertentu
Trailing Stop Order	Melakukan penjualan saham saat harga turun, namun tidak melakukan penjualan saat harga naik
Advanced Order List	Menampilkan daftar pesanan Smart Order (Price Conditional dan Trailing Stop)

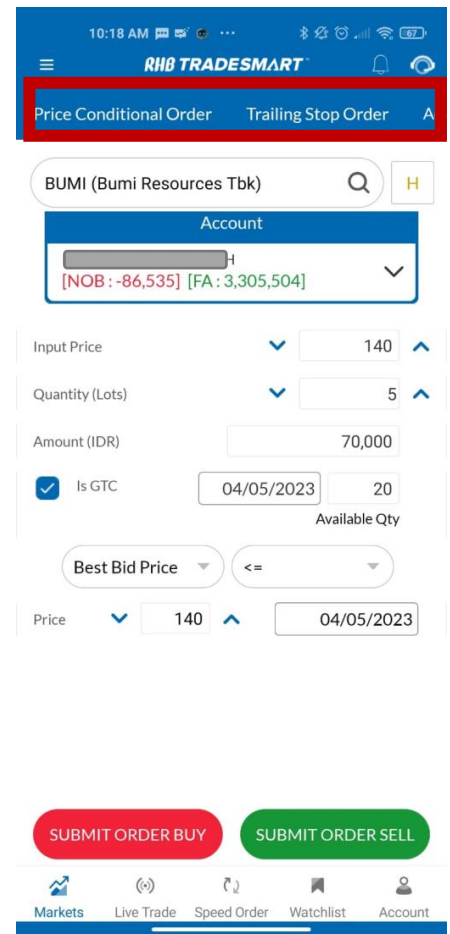

# Smart Order – Price Conditional Order

Nasabah perlu mencentang [X] GTC dan memasukkan tanggal berakhir order GTC. Bila tidak dipilih opsi GTC maka order ini adalah seperti order biasa akan berakhir pada hari trading yang sama. Maksimum GTC

## Contoh:

Nasabah melakukan order dengan detail berikut:

Buy Order		Condition	
Input Price	140	Best Bid Price	$\leq 140$
Quantity (Lots)	5	Valid Until (DD/MM/YYYY)	04/05/2023
Amount (IDR)	70.000		
GTC	Yes, Valid: 04/05/2023		

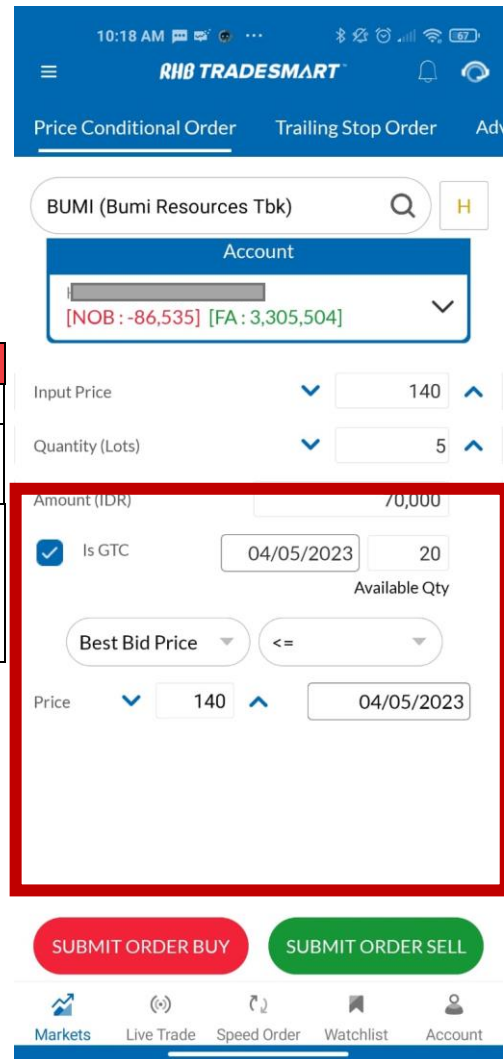

## Skenario 1:

Status Conditional order dari **Received** -> menjadi **Sent** Order akan dikirim ke pasar regular bila kondisi **Best Bid Price  $\leq 140$**  terjadi.

Nasabah	BUY/SELL	STOCK	Lot	Harga	Status
A	BUY	BUMI	5	140	Open

Bila harga di market tidak ada kejadian harga 140, maka setiap hari trading order ini akan dikirimkan kembali ke pasar regular sampai order ini fully match atau withdraw/cancel nasabahnya atau telah melewati akhir tanggal **GTC 04/05/2023** (DD/MM/YYYY).

## Skenario 2:

Status Conditional order **Received** -> sampai melewati tanggal **valid 04/05/2023** Karena Best Bid Price tidak pernah mencapai  $\leq 140$ , dan order tidak pernah dikirimkan ke pasar.

# Smart Order – Trailing Stop Order

*Trailing Stop* adalah membantu Anda untuk "memotong kerugian Anda dan membiarkan keuntungan Anda berjalan".

Biasanya, *trailing stop order* digunakan oleh nasabah yang telah mempunyai posisi dalam satu saham tertentu, atau sudah membangun posisi selama periode waktu tertentu. Trader masih ada keyakinan bahwa harga saham masih bisa berlari naik, dan ingin membiarkan keuntungan terus berjalan. Di sisi lain trader juga ingin melindungi potensi keuntungan yang telah didapatkan, maka trader dapat menggunakan trailing stop ini.

## Contoh:

Saham BUMI berada pada harga Rp. 150, nasabah bila melakukan order trailing stop berikut:

1. Order #1 Nasabah melakukan order pembelian saham BUMI pada harga Rp. 150 sebanyak 5 lot.
2. Order #2 Nasabah melakukan order trailing stop Jual saham BUMI 5lot pada harga 155, dengan Trailing Stop sebesar 10 step price atau  $10 \times 1$  (Step price saham fraksi harga 50-200) = Rp. 10 Atau pada posisi harga Rp. 145 ( $155 - 10$ ).

# Smart Order – Trailing Stop Order

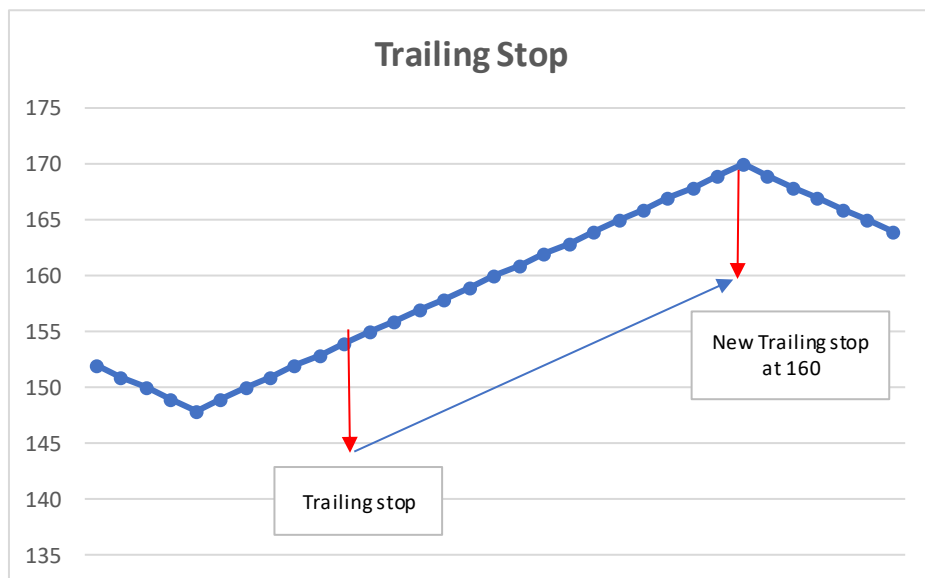

1. Trailing stop baru akan mulai bekerja bila Order #1 telah atas pembelian saham BUMI 5 lot di harga Rp.150 telah **fully Matched**.
2. Saham BUMI pada satu saat turun hingga menyentuh 148 tetapi tidak sampai di 145 dan kemudian naik lagi ke posisi Rp. 170.
3. Selama pergerakan harga menguntungkan nasabah, harga trailing akan mengikuti sesuai harga terakhir. Pada saat harga mencapai Rp. 170 maka trailing stop menjadi Rp. 160 (170-10).
4. Saham BUMI kemudian turun hingga harga Rp. 160 maka smart order akan melakukan eksekusi order penjualan di harga tersebut, dengan demikian nasabah berhasil mengunci keuntungan Rp. 10 (160-150).
5. Tetapi sebaliknya bila harga saham BUMI ternyata tidak pernah naik dari 155 setelah pembelian dan turun hingga menyentuh Rp. 145, maka akan terjadi penjualan saham BUMI akan dilakukan oleh Smart Order pada harga Rp. 145. Dengan demikian kerugian nasabah akan dibatasi maksimum sebesar Rp. 5 (150 – 145).
6. Trailing stop akan berlaku sampai pada masa tanggal valid yang dimasukkan oleh Nasabah dengan batas maksimum 120 hari kalender.

\* Contoh digunakan dalam kasus diatas atas saham dengan harga 50 – 200, karena fraksi harga adalah 1 dan step price = 10, artinya secara absolut value  $10 \times 1 = \text{IDR } 10$ . Bila saham tersebut dengan harga 200 – 500, bila stop step 10 maka secara absolut value-nya menjadi  $10 \times 2$  (fraksi harganya) = IDR 20.

## Smart Order – Volume > 50,000 lot

Fitur ini terdapat pada form orderpad Beli dan Jual, Bila Nasabah memasukkan order di atas 50,000 Lot aplikasi akan secara otomatis memecahkan vol lot order menjadi satuan 50,000 lot sesuai dengan maksimal vol lot yang bisa diterima oleh bursa.

Jumlah vol Lot, dan nilai transaksi yang bisa dimasukkan nasabah sesuai dengan Max Vol dan Max Value Nasabah per order, dan juga sesuai dengan Funding Available yang tersedia, dan/atau Jumlah saham nasabah yang tersedia.

Contoh:

Nasabah A memasukkan pesanan Beli BOLA 60,000 lot, maka aplikasi akan memecahkan pesanan menjadi 2 order yaitu:

Order 1: Beli BOLA 50,000 lot

Order 2: Beli BOLA 10,000 lot.

Nasabah tidak bisa merubah jumlah vol lot yang dikirim, pemecahan order dilakukan oleh aplikasi.

Bid Vol	Bid	Offer	Offer Vol
685	224	226	424
714	222	228	1,122
784	220	230	732
682	218	232	233
874	216	234	1,350
584	214	236	556
1,450	212	238	5,728
		240	3,436

# Smart Order – GTC Order

Fitur ini terdapat pada form orderpad Beli dan Jual, Nasabah dapat memilih untuk mengirim order sebagai GTC order, secara default GTC jangka waktu nya adalah 3 bulan (maksimal). Nasabah dapat melakukan perubahan terhadap tanggal GTC.

GTC order akan berakhir setelah Order tersebut Done/Matched di bursa, atau setelah melewati tanggal GTC dan atau order tersebut di Cancel oleh nasabah.

15:37

BUMI (Bumi Resources Tbk) H X

Last	IEP	IEV	Chg	(%)	Val. 25%
185	185	772.123	-4	2.12	

[NOB : 728,107] [FA : 21,199,010]

### Sell Order

Input Price 186

Quantity (Lots) 1

Amount (IDR) 18,553

Is GTC 23/02/2023

Max Sell 138

Bid Power 41.86% Offer Power 58.14%

Bid Vol	Bid	Offer	Offer Vol
40,002	185	186	45,231
381,963	184	187	278,672
287,881	183	188	48,883
219,338	182	189	589,682
297,284	181	190	177,879
508,322	180	191	406,334
98,310	179	192	467,462
174,669	178	193	280,364
337,641	177	194	612,796

SUBMIT ORDER SELL

# Smart Flow – Stock/Fund Transfer

## Stock Withdrawal

Masukkan Client Code

Masukkan Kode Broker

Masukkan Kode Saham

Masukkan Jumlah Lembar Saham

## Stock Transfer

Masukkan Client Code & To Client Code

Masukkan Kode Saham

Masukkan Jumlah Lembar Saham

## Fund Transfer

Masukkan Client Code & To Client Code

Masukkan Jumlah Dana yang ingin ditransfer

**Checklist telah membaca S&K lalu Klik Sumbit**

- Client Code: A dropdown menu with 'S...' selected.
- Transfer To Broker: A search field containing 'AF (Harita Kencana Sekuritas)'.
- Two columns for withdrawal details:
  - Column 1: 'Stock Withdrawal 1' with fields for Stock Code, Qty Withdrawal (Shares), and Price.
  - Column 2: 'Stock Withdrawal 2' with fields for Stock Code, Quantity Withdraw, and Price.
- A checkbox for the agreement: 'Saya telah membaca & menyetujui Syarat & Ketentuan dari PT RHB Sekuritas Indonesia'. The checkbox is currently unchecked.
- Two buttons at the bottom: 'Cancel' and 'Submit'.

# Trading Calculator

BUY	
Price	138.0000
Volume	100
Buy Fee (%)	0.151300
Net Buy Amount	13,821

SELL	
Price	145.8507
Sell Fee (%)	0.2513
Net Sell	14,548.4211
Net Profit/Loss	727.4211
Return (%)	5

Ketik saham yang dipilih lalu masukkan harga yang hendak dijual, maka akan terhitung Net Sell, Net profit/Loss, Return (%).

Masukan nilai net Profit/yang diinginkan, maka akan terhitung Price dan loss Return (%).

Masukan nilai Return (%) yang diinginkan, maka akan terhitung Price dan net Profit/loss.

# Change Password & PIN

- 1 Masukkan Password/PIN lama
- 2 Masukkan Password/PIN baru
- 3 Konfirmasi Password/PIN baru
- 4 Klik "Submit Change" untuk menyimpan perubahan

11:12 AM

RHB TRADESMART

Change PIN Change Password

Enter Old PIN

1

New PIN

2

Confirm New PIN

3

Submit Change

4

Buy Sell

Markets Live Trade Speed Order Watchlist Account

- 1 Mencari Kode Saham
- 2 Informasi lengkap dari fitur ARO (Assisted Robo Optimization);

Link	Keterangan
Signal	Menunjukkan sinyal ARO (BEAR,BULL dan HOLD).
BEAR Area	Menunjukkan harga BEAR Area jika saham ini sedang BEAR, dan sebaliknya jika sedang BULL akan menunjukkan harga BULL Area
Technical Trend	Keadaan yang di tunjukkan dari waktu ke waktu pada suatu saham
Downside/Upside Area	Rentang harga naik atau turun dari suatu saham
Baterai Indicator	Menunjukkan seberapa kuat sinyal yang sedang berjalan saat ini pada suatu saham
Reversal Point	Titik Perubahan tren harga

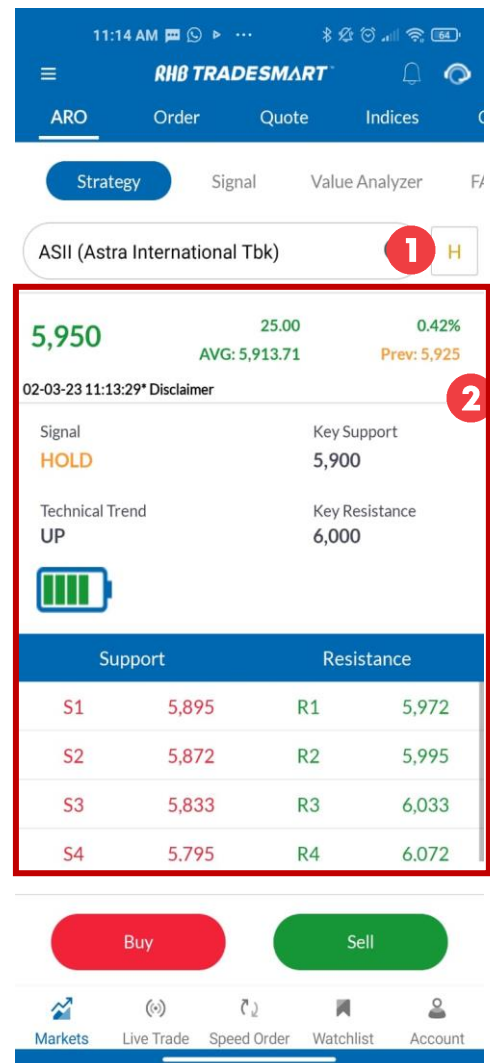

**1** Informasi terkait IHSG terkini dengan persentase Naik/turunnya IHSG

**2**

Link	Keterangan
All	Memunculkan semua saham ALL signal ARO
Bull	Memunculkan semua saham BULL signal ARO
Bear	Memunculkan semua saham BEAR signal ARO
Hold	Memunculkan semua saham HOLD signal ARO

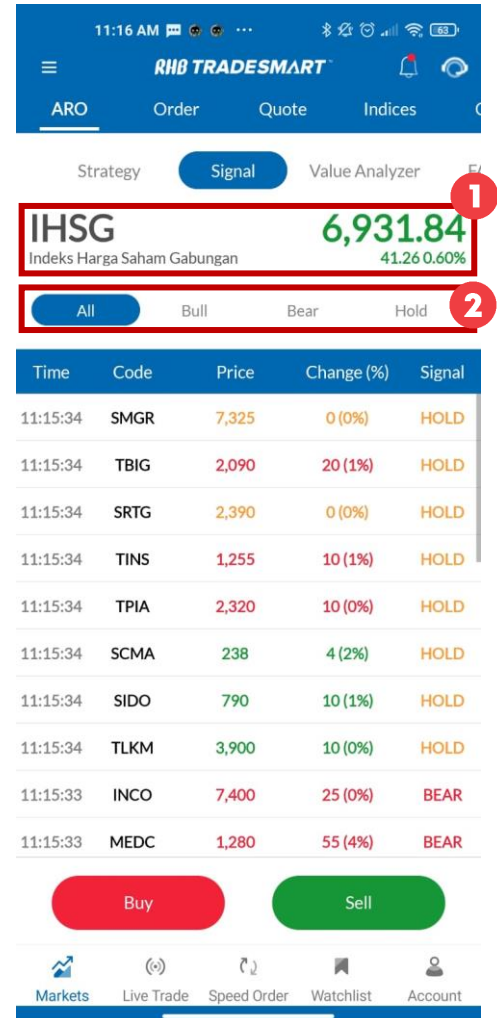

# Quote

Link	Keterangan
Best Quote	Menampilkan informasi harga suatu saham, bid dan offer, transaksi yang dilakukan investor asing, dan summary transaksi berdasarkan broker
Trade Price	Informasi dari hasil transaksi yang terjadi dipasar berdasarkan harga kejadian.
Fundamental	Informasi dari analisis secara fundamental.
Chart	Menampilkan teknikal charting
Daily	Informasi harga penutupan, perubahan (%), jumlah volume, harga pembukaan, harga tertinggi, dan harga terendah pada satu saham.
Done	Menampilkan kejadian harga pada hari Bursa berjalan

# Indices

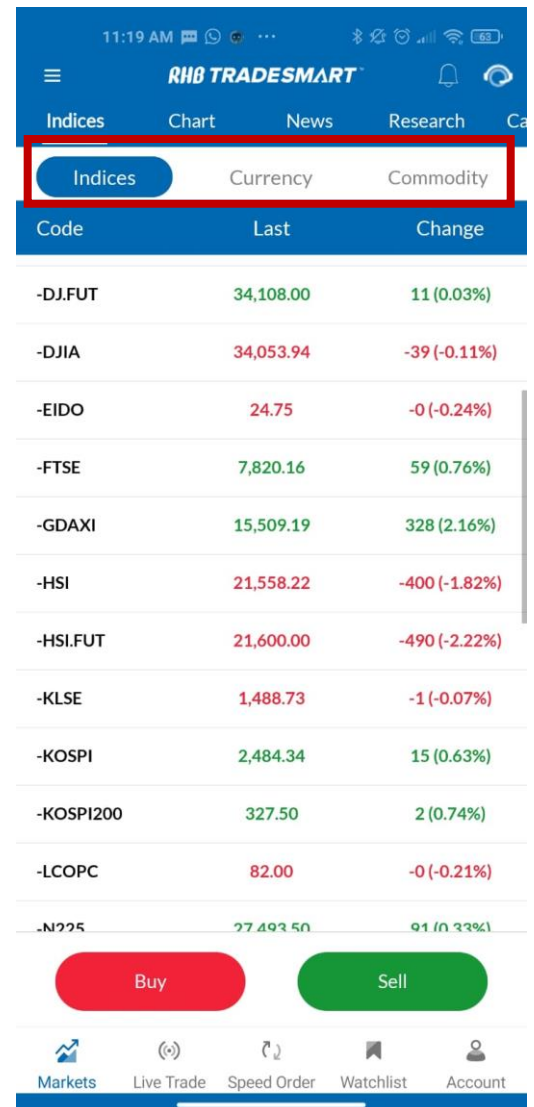

Link	Keterangan
Indices	Menampilkan harga indeks regional dan Perubahan harga dalam value dan persentase.
Currency	Menampilkan transaksi mata uang
Commodity	Menampilkan indeks harga saham Komoditas.

# Chart

Link	Keterangan
1h	Mengatur rentang waktu yang ditampilkan <i>chart</i>
	Mengatur bentuk <i>chart</i>
Compare	Membandingkan satu saham dengan saham lainnya
Indicators	Mengatur jenis indicator yang akan digunakan <i>chart</i>
	Undo / Redo <i>chart</i>
Save	Menyimpan <i>layout chart</i>
	Pengaturan <i>chart</i>
	Tampilan layar <i>full screen</i>
	Menyimpan <i>chart</i> sebagai gambar

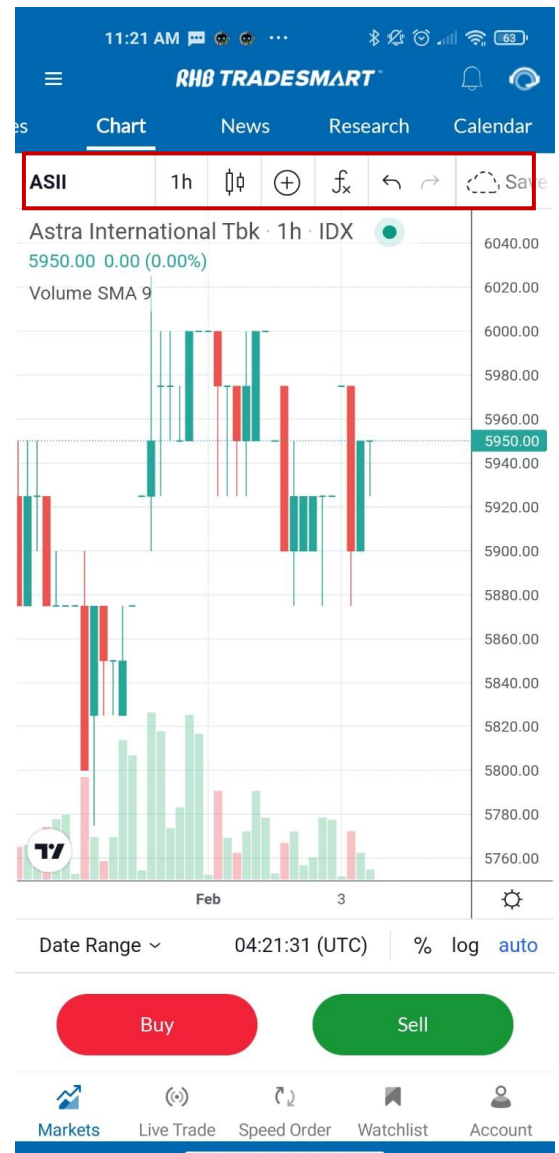

\*Tampilan *chart* dapat dilihat dalam bentuk landscape / horizontal