

RHB TRADESMARTTM **id**

Easy . Quick . Smart

MANUAL BOOK DESKTOP APP

Version 4 .0

Nasabah

SIGN IN

Masukkan Username dan Password. Lalu Klik "Login"

Link	Keterangan
Remember me	Untuk memunculkan username anda secara otomatis pada login berikutnya
Recovery Password	Untuk reset password dan PIN trading

- 1 Pengaturan Warna Tema Aplikasi
- 2 Menampilkan password

TOP BAR

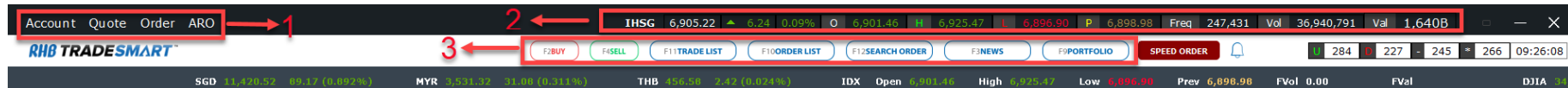

1. Menu Bar

2. Status Bar

Informasi posisi IHSB, Perubahan IHSB (*Change and % Change*), Informasi harga USD terhadap Rupiah, Menunjukkan waktu server.

3. Shortcut menu

Fitur ini merupakan jalan pintas (*shortcut*) dan kita bisa ketik di dalam kotak kosong dalam bentuk *numeric* untuk menampilkan fitur yang diinginkan. (Untuk pengaturan shortcut menu, klik **Tools** pilih **Define Custom Shortcut**)

MENU BAR

Account Quote Order ARO

RHB TRADESMART™

Link	Keterangan
Account	Menampilkan portfolio Nasabah dalam bentuk List.
Quote	Menampilkan informasi dari hasil transaksi yang terjadi dipasar berdasarkan harga kejadian.
Order	Menampilkan halaman order
ARO	<i>Assisted Robo Optimization</i>

ACCOUNT

Link	Keterangan
Logon	Melakukan verifikasi data pengguna melalui <i>USER ID</i> dan <i>PASSWORD</i> sehingga dapat mengakses fitur-fitur 'Market Info' pada aplikasi RHB TradeSmart ID.
Logout	Keluarkan Akun dari Aplikasi
Logon Trading	Melakukan verifikasi pengguna untuk mengakses fitur <i>trading</i>
Logout Trading	keluar dari fitur <i>Trading</i>
Change Password	Mengganti Password
Change PIN	Mengganti PIN Trading
Fund Withdrawal	Mengajukan penarikan dana dari RDN ke rekening pribadi Anda
Stock/Fund Transfer	Transfer Saham/Dana
Smart Points	Menampilkan Informasi Redeem Point dan Smart Fee Report
Client Portfolio	Informasi saham yang terdapat pada akun nasabah
Smart Flow	Menampilkan Informasi Right/Warrant/E-IPO
Portfolio Detail	Informasi Lengkap Portfolio Nasabah
Account List	Menampilkan List Akun Nasabah
Trading Calculator	Menampilkan Kalkulator Trading
Tools	Pengaturan

Exit	Keluar dari Aplikasi
------	----------------------

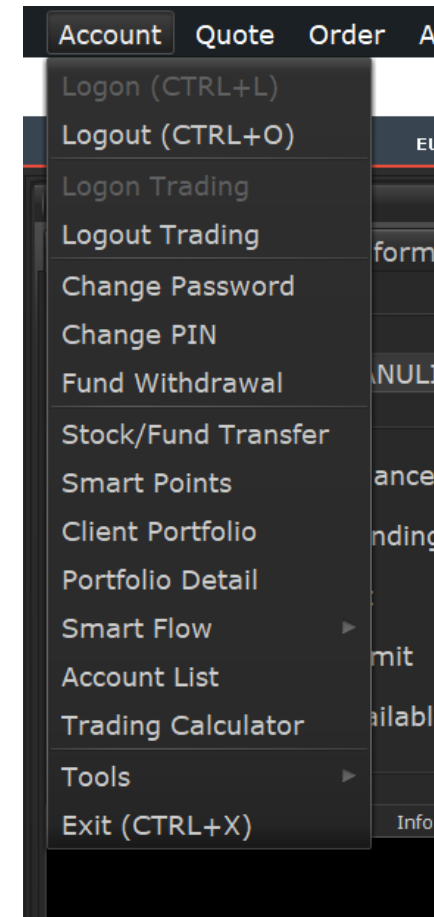

Change Password & PIN

Change Password

Old

New

Confirm

OK **Cancel**

Change Trading PIN

Old

New

Confirm

OK **Cancel**

1. Masukkan Password Lama
2. Masukkan Password Baru
3. Konfirmasi Password Baru
4. Klik OK

1. Masukkan PIN Lama
2. Masukkan PIN Baru
3. Konfirmasi PIN Baru
4. Klik OK

Fund Withdrawal

Cash Withdraw List

Date From: 13/12/2022 Date To: 13/12/2022 Withdraw type: All

Account: All Entry By: All

Add Delete Retrieve Save Excell

Entry Date	Cmy Due Date	Trading ID	Acc Name	Desc	Status	Value	Primary Account No
------------	--------------	------------	----------	------	--------	-------	--------------------

Link	Keterangan
Add	Penarikan Dana
Delete	Membatalkan Penarikan Dana
Retrieve	Menampilkan Kembali informasi penarikan dana
Save Excel	Men-download informasi penarikan dana

Status Keterangan:

- **New Request** – Sistem akan menyegel permintaan penarikan (withdrawal) dan status tersebut telah disampaikan ke system.
- **On Processing** – Bahwa status permintaan penarikan (withdrawal) dalam proses menuju di transfer ke rekening pribadi nasabah.

- **Rejected** – Di cancel oleh Nasabah atau di tolak system karena dana tidak tersedia.
- **Done** – Proses telah selesai, dana sudah ditransfer ke Rekening Pribadi Nasabah

1. Masukkan Tanggal Waktu (*Due Date*)
2. Pilih akun yang dananya akan di Tarik
3. Masukkan Jumlah Dana yang akan ditarik
4. Pilih Bank tujuan penarikan dana
5. Klik "Save"

- 1**: Due Date dropdown menu (T0 - 20/12...)
- 2**: Account dropdown menu
- 3**: Value input field (162,517)
- 4**: Customer Bank dropdown menu (BCA)
- 5**: Save button

Other visible fields include: Cash On Hand (362,517), Interest (0), Currency (IDR), Bank Acc Name, LLG Fee Transfer (BCA (LLG) < 500jt, Fee: 2,900), and RTG Fee Transfer (BCA (RTG) >= 500jt, Fee: 25,000).

Syarat dan Ketentuan/ Term & Condition

Nasabah sudah bisa melakukan penarikan dana T+0 setiap hari mulai dari Pkl 01.30 - 11.30 WIB. Melewati jam tersebut akan ditransferkan keesokan harinya (T+1). Silahkan mengisi tanggal transfer (T0/T1/T2) dan jumlah penarikan dana.

Pastikan New Outstanding Balance (NOB) positif maksimal pkl 11.30 WIB agar dana dapat diproses dan ditransfer ke rekening nasabah pada hari yang sama (T+0). Request hanya dapat dilakukan 1x/hari, dapat dibatalkan dan hanya untuk account Reguler. Request hanya dapat dilakukan melalui aplikasi di Android dan Desktop (Windows).

Setuju

Close Save

Stock/Fund Transfer

- Client From:** A dropdown menu with a red arrow pointing to it, labeled with a red circle containing the number 1.
- Client From Cash:** A text input field with the value 0.
- Client To:** A dropdown menu with a red arrow pointing to it, labeled with a red circle containing the number 2.
- Client To Cash:** A text input field.
- Amount:** A text input field.
- Terms and Conditions:** A window titled 'Syarat dan Ketentuan Set-off Saham/Dana' and 'Terms and Conditions of Shares/Funds Set-off'. It contains the text: 'Dengan menekan tombol 'submit', saya/nasabah, selaku pemilik rekening/kuasa pemilik rekening efek pada PT RHB Sekuritas Indonesia (RHB) menyatakan bahwa.'
- Checklist:** A checkbox labeled 'Saya telah membaca menyetujui Syarat & Ketentuan dari PT RHB Sekuritas I'.
- Buttons:** 'Submit' and 'Clear' buttons at the bottom.

- **Klik tombol Add Fund Transfer**
- **Pilih kode klien (1) ke kode klien yang dituju (2)**
- **Perhatikan nilai cash on hand Anda**
- **Set off dana hanya dapat dilakukan untuk SID yang sama**
- **Masukkan value pada bagian amount**
- **Baca syarat dan ketentuan**
- **Check list telah membaca S&K**
- **Submit**

Stock/Fund Transfer

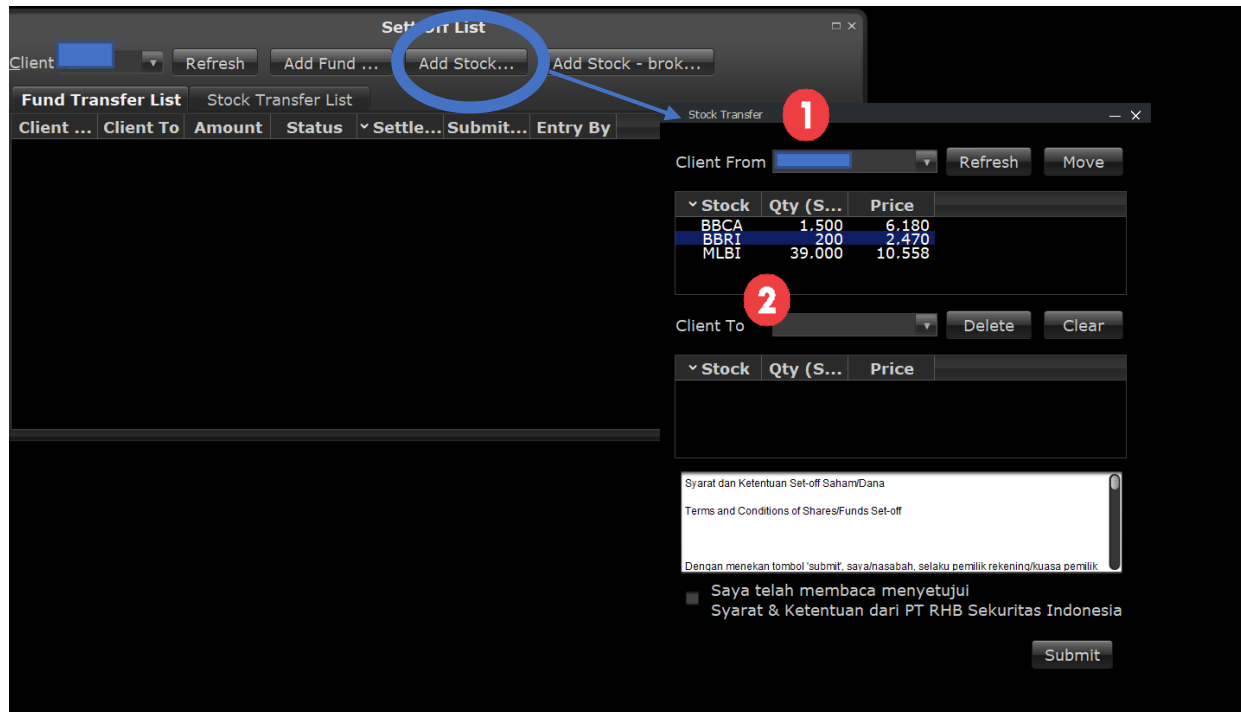

- Klik tombol Add Stock Transfer
- Pilih kode klien (1) ke kode klien yang dituju (2)
- Pilih Stock yang ingin dipindahkan
- Pastikan mengisi Quantity dalam jumlah lembar
- Baca syarat dan ketentuan
- Check list telah membaca S&K
- Submit

Stock/Fund Transfer

- Klik tombol Add Stock - Broker Transfer
- Pilih kode klien (1) ke kode broker yang dituju (2)
- Pilih Stock yang ingin dipindahkan
- Pastikan mengisi Quantity dalam jumlah lembar
- Baca syarat dan ketentuan
- Check list telah membaca S&K
- Submit

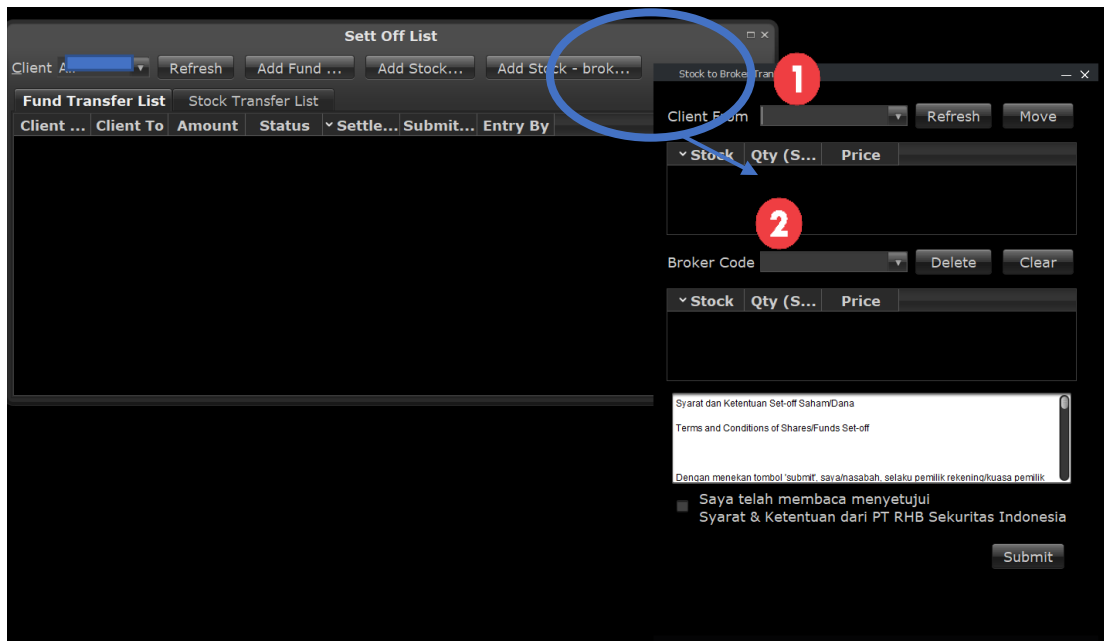

Status Keterangan:

New Request - Sistem akan menyegel/blocked permintaan set off dan status tersebut telah disampaikan ke sistem.

On Processing - Bahwa status permintaan set off dalam proses.

Rejected - Di cancel oleh Settlement atau permintaan dari nasabah.

Done - Telah diproses.

Portfolio Detail

Portfolio							
Pengkinian Data	Form Exercise	Subscription	Realized G/L Report	SOA-MTD	CASH-MTD	Portfolio Return	Tax Report
Portfolio	Account Information		Contact Information		Order	Client Report	

Link	Keterangan
Portfolio	Informasi Portfolio Nasabah
Account Information	Informasi data akun Nasabah
Contact Information	Informasi kontak nasabah yang telah terdaftar
Order	menampilkan seluruh daftar order hari tertentu
Client Report	Informasi laporan transaksi harian dan bulanan dari akun nasabah. TC (<i>Trade Confirmation</i>) untuk laporan harian. SOA (<i>Statement of Account</i>) untuk laporan bulanan.
Pengkinian Data	Mengajukan perubahan data informasi nasabah
Form Exercise	Formulir permohonan penebusan saham Right dan Warrant
Subscription	Formulir permohonan pembelian saham IPO melalui jalur <i>Fixed Allotment</i> jika RHB Sekuritas terpilih sebagai <i>underwriter</i> dan emiten tidak tersedia di website e-IPO
Realized G/L	Informasi Keuntungan dan Kerugian transaksi
SOA MTD	Menampilkan Statement of Account
Cash MTD	Menampilkan informasi arus kas
Portfolio Return	Menampilkan total asset dihari-hari Bursa sebelumnya
Tax Report	Menampilkan data untuk keperluan pelaporan pajak

Portfolio Detail

Portfolio

Penginian Data Form Exercise Subscription Realized G/L Report SOA-MTD CASH-MTD Portfolio Return Tax Report

Portfolio Account Information Contact Information Order Client Report

Client Info Refresh

Client Office OL Profile Top Up / Fee 65.00 / 0.15

Credit Info

Starting Balance	<input type="text"/> 288,702	Cash In RDN	<input type="text"/> 288,702	Net AP	<input type="text"/> 0	(T+1) 10/12/2021	<input type="text"/> 0
New Outstanding Balance	<input type="text"/> 288,702	Open Buy	<input type="text"/> 0	Matched Buy	<input type="text"/> 0	(T+2) 09/12/2021	<input type="text"/> 0
Credit Limit	<input type="text"/> 500,000,000	Open Sell	<input type="text"/> 0	Matched Sell	<input type="text"/> 0	(T+3) 08/12/2021	<input type="text"/> 0
Available Limit	<input type="text"/> 500,288,702	Withdrawal	<input type="text"/> 0	Short Sell	<input type="text"/> 0	(>= T+4) 07/12/2021	<input type="text"/> 0
Funding Available	<input type="text"/> 966,006	CR/PR	<input type="text"/> .00 / .00	Done Short	<input type="text"/> 0	Force Sell/Top Up	<input type="text"/> .00 / .00

Portfolio / Stock List

Code	Technical Tre...	Info	Stock Type	Avg	Last	Beg Qty	Done Qty	Total Qty	Gross Value	Market Value	Val%	Market Val (RA)	PL (IDR)	P/L %	Order Buy Qty	Order Sell Qty	Beg Lot	Done Lot
MAPI	HOLD		SM	792.5000	760.00	200	0	200	158,500	152,000	50	76,000	-6,500	-4.1	0	-0	2	
TOTAL									158,500	152,000		76,000	-6,500	-4.1				

Client Info

Link	Keterangan
Client	Dapat memilih kode <i>Client</i> atau nama <i>Client</i>
Office	Nama Sales dan Kode Cabang
Profile	Kode Sales: <ul style="list-style-type: none"> • RG = Regular • M = Margin • D = Domestik • O = Online • A = Aktif • N = New
Top Up/Fee	Informasi besarnya biaya
Refresh	Update halaman portfolio

Portfolio Detail

	Keterangan
Starting Balance	Dana dipagi hari sebelum ada transaksi, deposit dan lain-lain
Net Outstanding Balance	Posisi terakhir dari Akun Anda. Jika Merah (minus) menandakan Anda menggunakan dana talangan (hutang/margin). Jika Hijau (plus) menandakan ada saldo Positif yang dapat Anda belanjakan dan/atau dapat Anda ajukan penarikan dana (cash withdrawal).
Credit Limit	Batas maksimum transaksi menggunakan dana margin.
Available Limit	$Credit\ Limit - New\ Outstanding\ Balance - Open\ Buy$
Funding Available	Dana talangan atau hutang yang dapat Anda gunakan untuk membeli saham.
Cash in RDN	Dana yang ada di RDN
Open Buy / Sell	Antrian Beli / Jual
Withdrawal	Penarikan dana yang statusnya masih <i>processing</i> .
CR/PR	Nilai rasio (<i>real-time</i>)/ <i>Nilai Ratio termasuk open order buy</i>
Net Ap	Jumlah nilai transaksi dari T+1 sampai $\geq T+4$
Matched Buy / Sell	Pesanan Beli / Jual yang sudah kejadian di pasar
<i>Force Sell / Top Up</i>	Nilai minimum penjualan/pembayaran <i>Current Ratio</i> sama dengan <i>Margin Ratio</i>
<i>Portfolio / Stock List</i>	Informasi portfolio saham yang dimiliki nasabah

Tools

Define Colours & Font Feed

Cara Penggunaan:

- Klik pada warna untuk memilih yang warna yang diinginkan
- Klik Font untuk memilih jenis tulisan yang diinginkan
- Klik Style untuk memilih gaya tulisan yang diinginkan
- Masukan ukuran tulisan yang diinginkan
- Pilih Default untuk kembali ke pengaturan awal

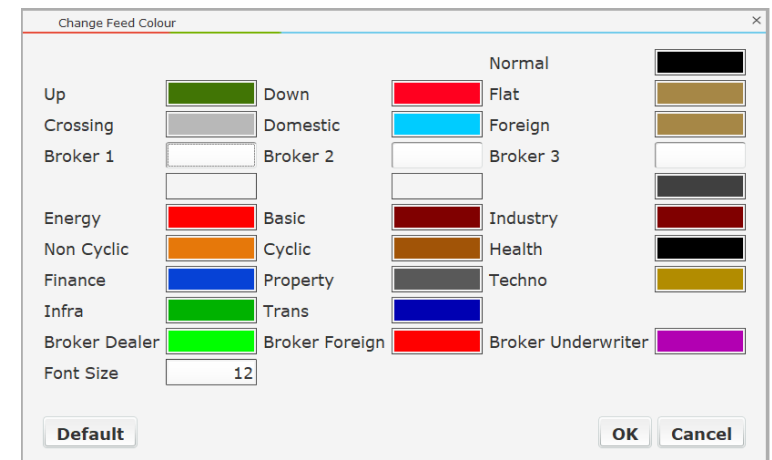
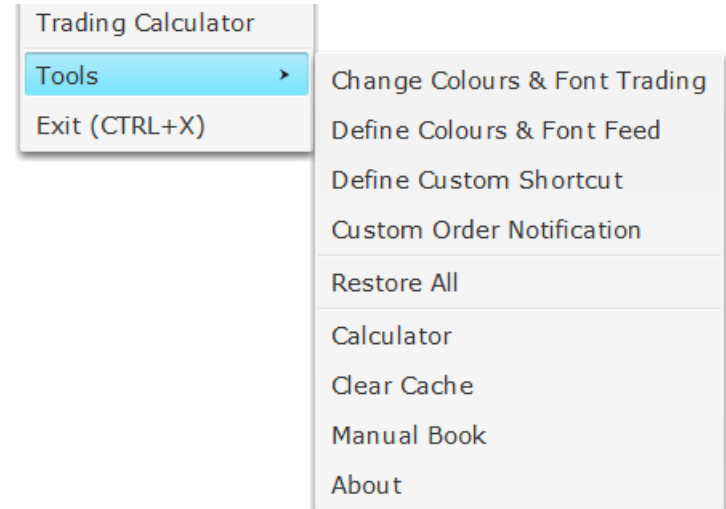

Tools

Define Custom Shortcut

1. Sorot/Pilih fitur yang ingin diatur *shortcut*-nya
2. Ketik shortcut yang diinginkan
3. Klik 'OK'

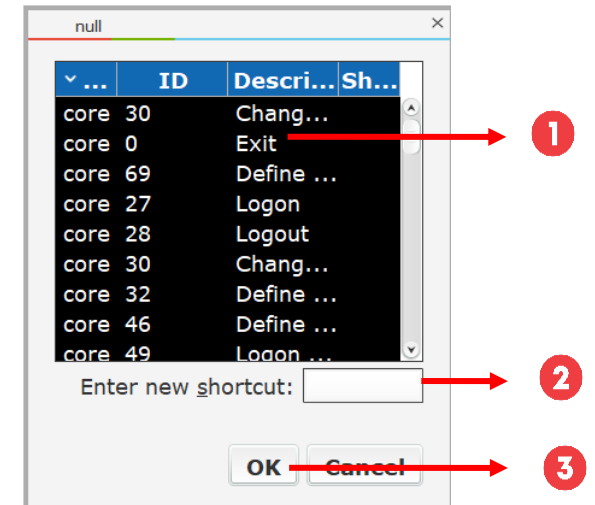

Change Colours & Font Trading

1. Klik 2x pada warna yang akan diganti

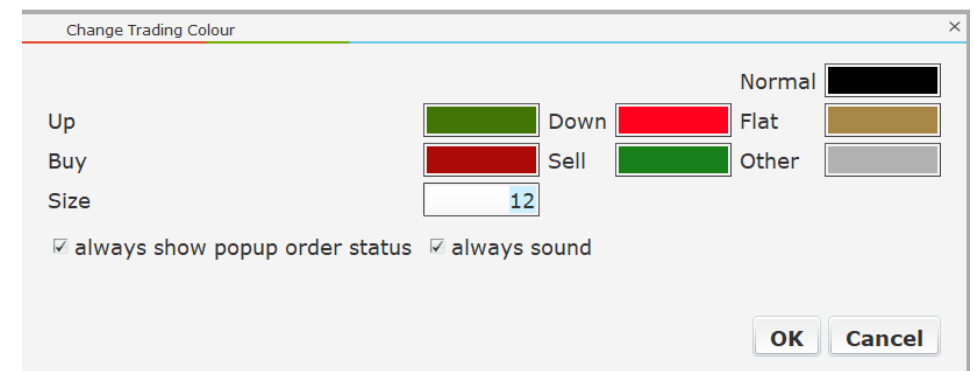

QUOTE

Link	Keterangan
Best Quote	Menampilkan secara <i>real-time</i> , 1 jenis saham beserta detail perkembangan harga, harga antrian jual dan beli dan harga saham yang sudah terjadi pada hari yang bersangkutan.
Stock Price	Menampilkan harga secara realtime, Trade Done, News, dan Chart dalam satu halaman.
Negotiation Quote	Menampilkan informasi pasar negosiasi
Foreign/Domestic by Market	Menampilkan informasi transaksi investor asing dan domestik di bursa
Live Trade	Menampilkan secara <i>real-time</i> , seluruh perdagangan terakhir yang terjadi di bursa
Live Trade by Stock	Menampilkan secara <i>real-time</i> , seluruh perdagangan terakhir dari saham tertentu yang terjadi di bursa.
Indices Sectoral	Menampilkan informasi <i>Indeks Sektoral</i>
World Indices, Commodity & Currency Rate	Menampilkan informasi lengkap mengenai <i>Index</i> dunia dan <i>Exchange Rate</i>
Stock / Broker	Menampilkan informasi saham dan broker
Stock Summary	Menampilkan ringkasan saham
Chart	Menampilkan Teknikal Charting
Advertising List	Untuk melihat yang jual dan beli di pasar nego
Order Tracking	Menu yang berfungsi untuk memantau order sesuai pilihan berdasarkan Order Number atau number order pengguna yang terpasang di market

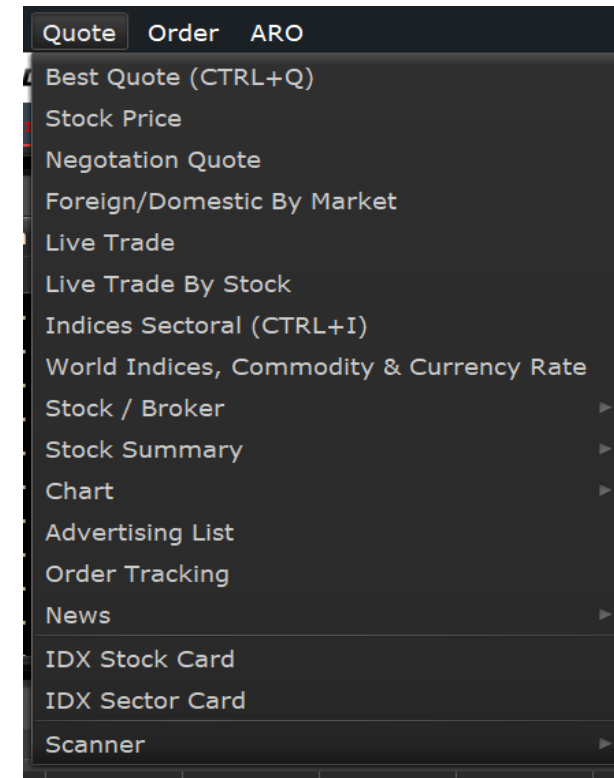

QUOTE

News	Untuk melihat berita
IDX Stock Card	Memantau pergerakan saham secara cepat, yang ditampilkan dengan informasi saham persektornya, sehingga memudahkan untuk mengetahui naik turun nya harga dalam satu layar saja
IDX Sector Card	untuk memantau pergerakan keseluruhan sektor dalam satu layar
Scanner	Scanner saham (Breaking High and Low Price, Sharply Rise By Volume, Candlestick)

QUOTE

Link	Keterangan
Top Broker	Menampilkan peringkat broker berdasarkan, top value, top volume, top frekuensi, top gainer dan top loser
Top Stock	Menampilkan peringkat saham berdasarkan, top value, top volume, top frekuensi, top gainer dan top loser
Buy/Sell Stock Summary	Menampilkan transaksi saham dilakukan oleh broker tertentu dalam periode waktu tertentu
Stock Activity by Broker	Menampilkan saham apa saja yang dibeli oleh broker tertentu pada hari yang bersangkutan
Time & Trade Summary	Menampilkan semua transaksi (Pasar regular dan negotiation) 1 saham tertentu pada semua harga pada hari tersebut
Time & Trade Summary by Price	Menampilkan semua transaksi 1 saham tertentu pada 1 harga tertentu pada hari tersebut
Top Stock History	Menampilkan Riwayat peringkat saham
Stock Trade History	Menampilkan Riwayat trading saham
Stock List	Menampilkan daftar kode saham, Nama saham, dan Harga IPO.
Broker List	Menampilkan daftar kode <i>broker</i> , Nama <i>broker</i> dan status <i>broker</i>
Buy/Sell Broker Summary	Menampilkan ringkasan transaksi broker
Broker Activity by Stock	Menampilkan aktivitas saham broker
Foreign Activity	Menampilkan aktivitas asing
Daily Stock Foreign	Menampilkan saham harian asing

World Indices, Commodity & Currency Rate	
Stock / Broker	Top Broker
Stock Summary	Top Stock
Chart	Buy/Sell Stock Summary
Advertising List	Stock Activity by Broker
Order Tracking	Time & Trade Summary
News	Time & Trade Summary By Price
IDX Stock Card	Top Stock History
IDX Sector Card	Stock Trade History
Scanner	Stock List
	Broker List
	Buy/Sell Broker Summary
	Broker Activity by Stock
	Foreign Activity
	Daily Stock Foreign

QUOTE

Link	Keterangan
Selected Quote	Menampilkan secara real-time, beberapa jenis saham yang dipilih pada market Regular dan Tunai oleh user beserta detail perkembangan harga, harga antrian jual dan beli dan harga saham yang sudah terjadi pada hari yang bersangkutan
Quote Summary	Menampilkan secara <i>real-time</i> , seluruh saham beserta detail perkembangan harga, harga antrian jual dan beli dan harga saham yang sudah terjadi pada hari yang bersangkutan

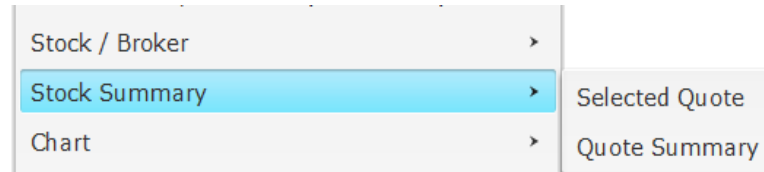

QUOTE

Link	Keterangan
Market Chart & Detail	Menampilkan grafik berdasarkan index composite dan detail transaksi yang terjadi pada hari yang bersangkutan
Technical Charting	Menampilkan grafik teknikal pergerakan saham
Trading View Chart	Menampilkan grafik teknikal pergerakan saham secara mendetail
Chart Comparison	Menampilkan grafik untuk membandingkan sektor dan saham pada periode tertentu
Intraday Chart	Menampilkan grafik intraday

Chart	Market Chart & Detail (CTRL+M)
Advertising List	Technical Charting (CTRL+C)
Order Tracking	Trading View Chart
News	Chart Comparison
IDX Stock Card	Intraday Chart

Link	Keterangan
News / Research / Breaking News / Internal News	Untuk melihat berita
Corporate Information	Menampilkan Informasi perusahaan
Client Report	Informasi laporan transaksi harian dan bulanan dari akun nasabah. TC (<i>Trade Confirmation</i>) untuk laporan harian. SOA (<i>Statement of Account</i>) untuk laporan bulanan.
IPO	Menampilkan IPO.
BEI News	Menampilkan informasi berita BEI.
Company Profile	Menampilkan profil perusahaan
Financial Report	Menampilkan laporan keuangan pada suatu perusahaan

Best Quote

1. Pilih Board (tipe perdagangan)
2. Pilih Kode Saham lalu tekan "ENTER"
3. Informasi Kategori Saham

Link	Keterangan
Chg	Perubahan Harga Saham (IDR/%)
Last	Harga Terakhir (IDR)
Hi	Harga Tertinggi (IDR)
Lo	Harga Terendah (IDR)
Val	Valuasi Saham (IDR)
Open	Harga Pembukaan (IDR)
Close	Harga Penutupan hari bursa sebelumnya (IDR)
Avg	Harga Rata-Rata
Vol	Volume saham
Limit Low	Harga Limit Terendah (IDR)
Limit High	Harga Limit Tertinggi (IDR)

Astra Agro Lestari Tbk.

RG AALI - Astra Agro Lestari Tbk. -

Chg 0(0.00%)

Last 9,650 Open 9,750

Hi 9,750 Close 9,650

Lo 9,650 Avg 9,712

Val 72.84M Vol 8K

Limit Low 8,975 Limit High 11,575

#B	Lot	Bid	Offer	Lot	#O
13	35	9,650	9,700	28	5
2	26	9,625	9,750	83	9
11	204	9,600	9,775	7	3
6	21	9,575	9,800	113	9
16	165	9,550	9,825	5	1
7	35	9,525	9,850	91	6
20	173	9,500	9,875	1	1
8	54	9,475	9,900	763	13
11	74	9,450	9,925	3	2

Hal-hal yang dapat dilakukan oleh pengguna pada fitur ini adalah :

- Jika user klik kiri pada harga antrian beli/jual (*bid/offer*) maka akan tampil **buy/sell order**
- Jika user klik kiri pada 'Price done', maka akan tampil **Time and Trade Summary by Price**
- Jika user klik kiri pada #B/#O (jumlah antrian order beli/jual) akan tampil **Queue Bid/Offer Order**
- Jika user klik kiri 2x pada harga antrian bid/offer, maka akan tampil *pop up menu*, dengan pilihan menu :
 - Buy/Sell Broker Summary
 - Broker Activity by Stock
 - Foreign/Domestic by Stock
 - Time & Trade Summary
 - Company Profile
 - Intraday Chart
 - Technical Chart

Negotiation Quote

Negotiation Quote												
Rank	Stock	Name	Stock Type	Notasi	Last	Chg	% Chg	B.Lot	Bid	Offer	O.Lot	
1	AALI	Astra Agro... SM			9,762	0	0.00	0	0	0	0	
2	ABBA	Mahaka M...		EL	400	0	0.00	0	0	0	0	
3	ABDA	Asuransi B...			6,450	0	0.00	0	0	0	0	

Link	Keterangan
Rank	Nomor urut
Stock	Kode Saham
Name	Nama Saham
Stock Type	Tipe Saham
Last	Harga Terakhir (IDR)
Chg	Perubahan Harga Saham (IDR)
% Chg	Perubahan Harga (%)
B. Lot	Jumlah saham <i>advertising</i> beli (Lembar)
Bid	Harga <i>advertising</i> beli
Offer	Harga <i>advertising</i> jual
O. Lot	Jumlah saham <i>advertising</i> jual (Lembar)

Foreign/Domestic by Market

Link	Keterangan
Market	<i>Composite</i> <i>*apabila klik kiri di kolom market akan membuka Market Chart & Detail</i>
Value	Total Nilai Transaksi
Volume	Total Volume
Freq	Total Frekuensi

Link	Keterangan
Investor Type	<i>Foreign</i> (Asing) dan <i>Domestic</i> (Domestik)
Net Val	Nilai Bersih Transaksi
Buy Val	Transaksi beli (IDR)
Sell Val	Transaksi jual (IDR)
Total Val	Total Nilai Transaksi (IDR)
Net Vol	Volume bersih transaksi (lembar)
Buy Vol	Volume transaksi beli (lembar)
Sell Vol	Volume transaksi jual (lembar)
Buy Freq	Frekuensi Beli
Sell Freq	Frekuensi Jual
Total Vol	Total Volume transaksi (lembar)

Market	Value	Volume	Freq
IDX	9,054.50B	22.81B	1.06M

Inves...	Net Val	Buy Val	Sell Val	Total Val	Net Val
Foreign	246.60B	2,305.32B	2,058.72B	4,364.04B	408.2
Domestic	-246.60B	6,749.18B	6,995.79B	13,744.97B	-408.2

Live Trade

Link	Keterangan
Time	Waktu terjadinya transaksi
Stock	Kode Saham
Board	Tipe Perdagangan
Type	Kategori transaksi beli
Price	Harga Saham
Chg	Perubahan Harga Saham (IDR)
%	Perubahan Harga Saham (%)
Lot	Jumlah Saham
Buy	Kategori transaksi beli
Sell	Kategori transaksi jual

Time	Stock	Board	Type	Price	Chg
10:17:52	INDX	RG	S	142	+1
10:17:52	MDLN	RG	S	72	-5
10:17:52	INDX	RG	S	142	+1
10:17:52	INDX	RG	S	142	+1
10:17:52	INDX	RG	S	142	+1
10:17:52	INDX	RG	S	142	+1
10:17:52	INDX	RG	S	142	+1
10:17:52	KIOS	RG	S	540	+15
10:17:52	ESIP	RG	S	134	+1
10:17:52	ESIP	RG	S	134	+1
10:17:52	ESIP	RG	S	134	+1
10:17:52	ESIP	RG	S	134	+1
10:17:52	ESIP	RG	S	134	+1
10:17:52	ESIP	RG	S	134	+1
10:17:52	KIOS	RG	S	540	+15
10:17:52	BBYB	RG	S	2,720	+90
10:17:52	BBYB	RG	S	2,720	+90
10:17:52	BBYB	RG	S	2,720	+90
10:17:52	BBYB	RG	S	2,720	+90
10:17:52	BBYB	RG	S	2,720	+90
10:17:52	BBYB	RG	S	2,720	+90
10:17:52	BBYB	RG	S	2,720	+90
10:17:52	BBYB	RG	S	2,720	+90
10:17:52	BBYB	RG	S	2,720	+90
10:17:52	BBYB	RG	S	2,720	+90
10:17:52	NELY	RG	S	334	-22
10:17:52	NELY	RG	S	334	-22
10:17:52	TRUE	RG	S	114	+8
10:17:52	KIOS	RG	S	540	+15
10:17:52	AYLS	RG	S	332	+20
10:17:52	VICI	RG	SM	520	+5
10:17:52	KIOS	RG	S	540	+15
10:17:52	TLKM	RG	SML	4,140	-20
10:17:51	HRUM	RG	SM	10,325	-175
10:17:51	HRUM	RG	SM	10,325	-175
10:17:51	INDO-W	RG	S	12	+1
10:17:51	KIOS	RG	S	540	+15
10:17:51	INDX	RG	S	142	+1
10:17:51	INDX	RG	S	142	+1
10:17:51	BEBS	RG	S	4,480	+330
10:17:51	DGK	RG	S	216	+12
10:17:51	KIOS	RG	S	540	+15
10:17:51	KIOS	RG	S	540	+15
10:17:51	KIOS	RG	S	540	+15
10:17:51	ARTO	RG	S	16.475	+700

Market Chart & Detail

Link	Keterangan
Market	Menampilkan tipe perdagangan : <ul style="list-style-type: none">• Regular• Negotiation• Cash
Volume	Jumlah Saham yang ditransaksikan (lembar)
Value	Value Nilai transaksi (IDR)
Freq	Frekuensi transaksi

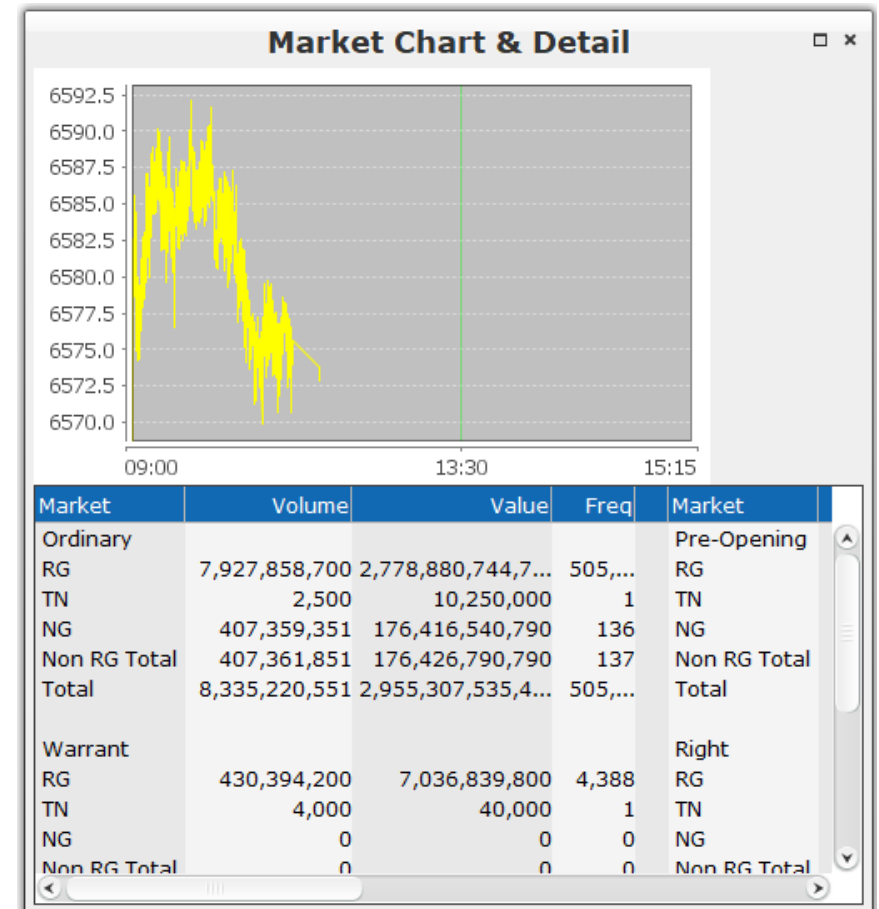

Technical Charting

1. Draw
Untuk menampilkan chart yang sudah dibuat
2. Hide
Untuk menyembunyikan chart yang sudah dibuat

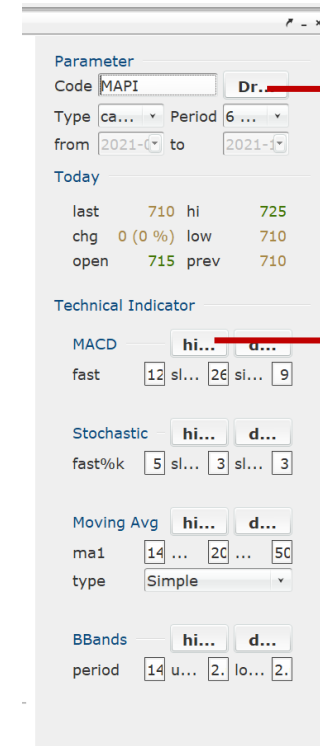

Technical Charting

Parameter

Link	Keterangan
Code	Kode Saham
Type	Tipe Graifk ada <i>Candlest</i> dan <i>Line</i>
Period	Masa grafik yang akan ditampilkan

Today

Link	Keterangan
Last	Harga Terakhir (IDR)
Chg	Perubahan harga saham (%)
Open	Harga Pembukaan (IDR)
Hi	Harga Tertinggi (IDR)
Low	Harga Terendah (IDR)
Prev	Harga Sebelumnya (IDR)

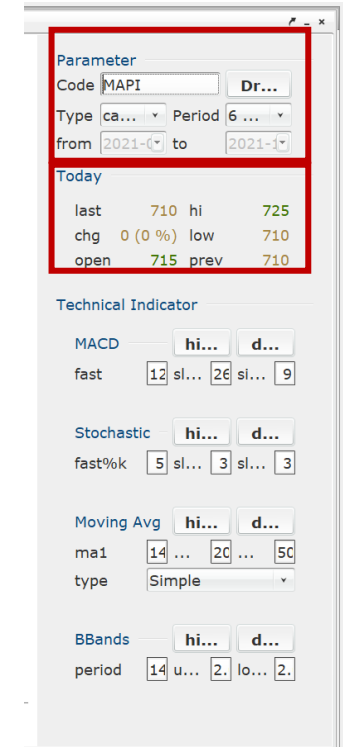
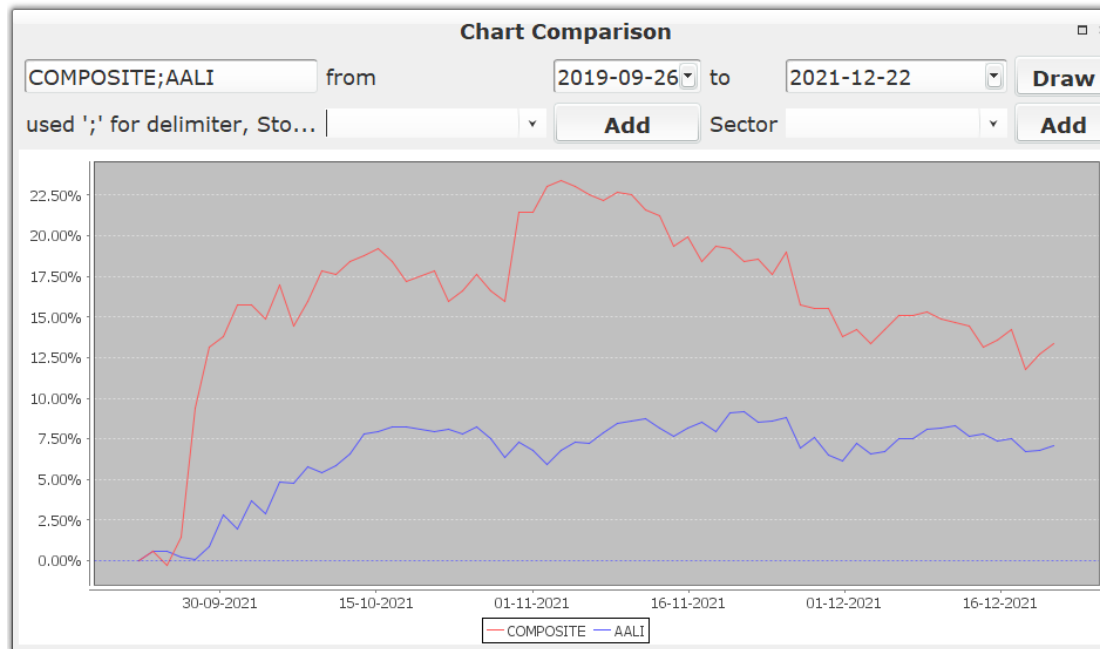

Chart Comparison

Cara Penggunaan:

1. Pilih Kode saham yang diinginkan lalu pilih **Add**
2. Pilih Sektor yang diinginkan lalu pilih **Add**
3. Pilih periode yang diinginkan, lalu pilih **Draw** untuk menampilkan grafik.

**Pengguna dapat memilih lebih dari 1 saham*

Selected Quote

Cara Penggunaan:

- Add Group – untuk menambahkan grup baru
- Add Stock – untuk menambahkan stock ke dalam grup
- Edit Stock – untuk mengganti stock yang ada di dalam grup
- Delete Stock – untuk menghapus stock di dalam grup
- Save – untuk menyimpan informasi di grup

Link	Keterangan
Stock	Kode Saham
Stock Type	Tipe Saham
Name	Nama Saham
Open	Harga Pembukaan (IDR)
Hi	Harga Tertinggi (IDR)
Lo	Harga Terendah (IDR)
Last	Harga Terakhir (IDR)
Chg	Perubahan Harga Saham (IDR)
% Chg	Perubahan Harga Saham (%)

Link	Keterangan
T. Vol	Jumlah Saham dalam satuan lembar
T. Val	Nilai Saham (IDR)
T. Freq	Frekuensi Transaksi
Close	Harga Penutupan hari bursa sebelumnya (IDR)
Bid	Antrian harga beli
B. Lot	Banyak saham (lot) yang antri untuk membeli saham pada harga tersebut
Offer	Antrian harga jual
O. Lot	Banyak saham (lot) yang antri untuk menjual saham pada harga tersebut

Stock Activity by Broker

Kode Broker dan Nama Broker

Link	Keterangan
Buy Val	Nilai Transaksi Beli
Sell Val	Nilai Transaksi Jual
Total Val	Total Nilai Transaksi Saham (IDR)
Buy Lot	Jumlah Saham transaksi beli (lot)
Sell Lot	Jumlah Saham transaksi jual (lot)
Total Lot	Total Jumlah saham transaksi (lot)
Buy Freq	Total Frekuensi Beli
Sell Freq	Total Frekuensi jual
Total Freq	Total Frekuensi transaksi saham

Link	Keterangan
Stock	Kode Saham
Stock Name	Nama Saham
Stock Type	Tipe Saham
Buy Val	Nilai Transaksi Beli
Buy Avg	Harga rata-rata transaksi beli
Buy Freq	Frekuensi transaksi beli
Sell Val	Nilai Transaksi Jual
Sell Avg	Harga rata-rata transaksi Jual
Sell Freq	Frekuensi transaksi Jual
Net Val	Nilai bersih transaksi <ul style="list-style-type: none">Merah → nilai bersih jual > nilai bersih beliHijau → nilai bersih beli > nilai bersih jual
Net Lot	Jumlah bersih saham transaksi dalam lot <ul style="list-style-type: none">Merah → jumlah (lot) bersih jual > jumlah (lot) bersih beliHijau → jumlah (lot) bersih beli > jumlah (lot) bersih jual

ORDER

Link	Keterangan
Buy Order	Untuk menampilkan formulir beli saham
Sell Order	Untuk menampilkan formulir jual saham
Buy Advertising	Untuk menampilkan formulir beli saham advertising
Sell Advertising	Untuk menampilkan formulir jual saham advertising
Matrix Order	Untuk mengirimkan order dalam waktu bersamaan
Order List	Untuk menampilkan seluruh daftar <i>order</i> , dapat ditampilkan berdasarkan <i>filter</i> yang ada
Trade List	Untuk menampilkan daftar transaksi yang sudah berhasil pada hari yang bersangkutan
Neg. Deal List	Untuk melihat yang jual dan beli di pasar negosiasi
Ratio List	Menampilkan <i>ratio margin</i> dari nasabah. Informasi <i>Margin Monitoring</i> hanya dapat di akses oleh nasabah <i>margin</i> .
CN Report	Informasi Laporan Catatan Konfirmasi Sementara
History	Informasi Riwayat Transaksi nasabah
List of Executed	Informasi Transaksi yang sudah di proses
Trade Summary	Menampilkan semua transaksi (Pasar regular dan negotiation) 1 saham tertentu pada semua harga pada hari tersebut
Advanced Order	Automatic order Trailing Stop dan Conditional Price
Akselerasi	menampilkan formulir beli/jual akselerasi

Order	ARO
Buy Order (F2)	
Sell Order (F4)	
Buy Advertising (CTRL+F2)	
Sell Advertising (CTRL+F4)	
Matrix Order (SHIFT F9)	
Neg Deal Two Side	>
Neg Deal Crossing	>
Order List (F10)	
Trade List (CTRL+F7)	
Neg Deal List	
Ratio List	
CN Report	
History	
List Of Executed	
Trade Summary	
Trade Summary Average Price	
Akselerasi	>
Advanced Order	>

ORDER

Link	Keterangan
Advanced Order List	Menampilkan daftar pesanan Smart Order (Price Conditional dan Trailing Stop)
Price Conditional Buy/Sell	Melakukan pemesanan beli/jual saham secara otomatis saat menyentuh harga tertentu
Trailing Stop Order	Melakukan penjualan saham saat harga turun, namun tidak melakukan penjualan saat harga naik

Advanced Order	>	Advanced Order List
Akselerasi	>	Price Conditional Buy
		Price Conditional Sell
		Trailing Stop Order

Link	Keterangan
Buy Order	Untuk menampilkan formulir beli akselerasi
Sell Order	Untuk menampilkan formulir jual akselerasi

Advanced Order	>	
Akselerasi	>	Buy Order
		Sell Order

Buy Order

Link	Keterangan
Code	Kode Nama Saham
Price	Harga Saham yang akan dibeli
Vol	Jumlah Saham per Lots yang akan dibeli
Client	Dapat memilih kode <i>Client</i> atau nama <i>Client</i>
Mkt	Jenis Pasar Reguler (RG) dan Tunai (TN)
Type	Type Pilihan : Day : <i>Order</i> yang masih berstatus O berlaku 1 hari (2 sesi) Contoh : Jika <i>Order</i> pada sesi 1 belum <i>Match</i> (status O) maka Order akan tetap berstatus O disesi 2 Session : <i>Order</i> yang masih berstatus O berlaku hanya 1 sesi Contoh : Jika <i>Order</i> belum <i>Match</i> pada 1 sesi (status O) maka <i>order</i> akan otomatis berstatus W (<i>withdraw</i>) pada akhir sesi yang bersangkutan

Buy Order

Check box untuk beralih menggunakan Simple Order Form.

Link	Keterangan
Is GTC	Memasukkan pesanan beli secara otomatis selama waktu tertentu (maks. 90 hari kalender) sampai dengan pesanan tersebut matched atau dibatalkan oleh Nasabah
Confirm	Bila tidak di check, order terkirim ke bursa tanpa menampilkan pop up konfirmasi detail pesanan.
Send	Untuk mengirimkan <i>Order</i> , dengan kondisi formulir langsung <i>close</i>
Max Buy	Secara otomatis akan disesuaikan dengan seluruh dana margin Anda
Max Cash	Menyesuaikan dengan seluruh dana cash Anda
Reset	Kembali pada tampilan awal
NOB	Posisi saat ini
Funding Available	Jumlah limit yang dimiliki nasabah untuk melakukan pembelian
CR / PR	Nilai rasio (<i>real-time</i>)

Simple Buy Order

BUY ORDER Simple Form — ×

Last **3,790** Prev **3,760** Chg **+30 (0.79%)**

#B	Lot	Bid	Offer	Lot	#O
35	27,589	3,790	3,800	20,8...	102
62	11,058	3,780	3,810	17,9...	131
66	8,372	3,770	3,820	11,2...	299
124	11,027	3,760	3,830	24,1...	322

Code

P... Total

Vol Unit

C...

Mkt Type Add Order

Is ... Confirm

NOB / Avail. Stock

Funding Available

Sell Order

Link	Keterangan
Code	Kode Nama Saham
Price	Harga Saham yang akan dijual
Vol	Jumlah Saham per Lots yang akan dijual
Client	Dapat memilih kode <i>Client</i> atau nama <i>Client</i>
Mkt	Jenis Pasar Reguler (RG) dan Tunai (TN)
Type	Type Pilihan : Day : <i>Order</i> yang masih berstatus O berlaku 1 hari (2 sesi) Contoh : Jika <i>Order</i> pada sesi 1 belum <i>Match</i> (status O) maka Order akan tetap berstatus O disesi 2 Session : <i>Order</i> yang masih berstatus O berlaku hanya 1 sesi Contoh : Jika <i>Order</i> belum <i>Match</i> pada 1 sesi (status O) maka <i>order</i> akan otomatis berstatus W (<i>withdraw</i>) pada akhir sesi yang bersangkutan

Sell Order

Check box untuk beralih menggunakan Simple Order Form.

Link	Keterangan
Is GTC	Memasukkan pesanan jual secara otomatis selama waktu tertentu (maks. 90 hari kalender) sampai dengan pesanan tersebut matched atau dibatalkan oleh Nasabah
Confirm	Bila tidak di check, order terkirim ke bursa tanpa menampilkan pop up konfirmasi detail pesanan.
Send	Untuk mengirimkan <i>Order</i> , dengan kondisi formulir langsung <i>close</i>
Max Qty	Menyesuaikan dengan seluruh kepemilikan saham Anda
Reset	Kembali pada tampilan awal
NOB	Posisi saat ini
Funding Available	Jumlah limit yang dimiliki nasabah untuk melakukan pembelian
CR / PR	Nilai rasio (<i>real-time</i>)

Simple Sell Order

SELL ORDER Simple Form

Last 3,800 Prev 3,760 Chg +40 (1.06%)

#B	Lot	Bid	Offer	Lot	#O
53	33,555	3,790	3,800	24,2...	134
74	12,903	3,780	3,810	18,5...	144
67	8,377	3,770	3,820	11,6...	306

Code: TLKM Telkom Indonesia (Persero) Tbk.

P...: 3,800 Total: 0 SML

Vol: 0 Unit: 0 99%

C...: [dropdown]

Mkt: RG Type: Day Add Order

Is ... Confirm

Send Max Qty Reset

NOB / Avail. Stock: (98,792) 6 / 0 / 6

Funding Available: 27,013,565

Order List

Order List																		
Client		Stock	B/S All	Board All	Entry By	Status All	all order	All	View	Cl...	Print							
^ LastU...	Account	OrderID	Market...	BoardID	BuySell	StockID	Price	Lot	Amount	OrderS...	Note	MatchT...	DoneLot	BalLot	Avg	Amend...	Withdr...	OrdTyp
Count	Total Buy (Open)	Total Sell (Open)	Nett Open	Total Buy (Done)	Total Sell (Done)	Net (Done)												
0	0	0	0	0	0	0	Value											
	0	0	0	0	0	0	Lot											

Cara penggunaan:

Pengguna dapat memilih *filter* yang diinginkan untuk menampilkan informasi *order* yang diinginkan. Untuk menampilkan seluruh *order*:

1. Pilih Client
Untuk memilih akun nasabah yang akan ditampilkan informasi order
2. Pilih Stock
Untuk memilih kode saham tertentu yang akan ditampilkan informasi order
3. Pilih B/S
Untuk memilih informasi order pembelian. Penjualan ataupun keduanya
4. Pilih Board
Untuk memilih jenis pasar
5. Klik View
Untuk menampilkan informasi order yang sudah disaring

Akselerasi Buy Order

Check box untuk beralih menggunakan Simple Order Form.

Link	Keterangan
Code	Kode Nama Saham
Price	Harga Saham yang akan dijual
Vol	Jumlah Saham per Lots yang akan dijual
Client	Dapat memilih kode <i>Client</i> atau nama <i>Client</i>
Mkt	Jenis Pasar Reguler (RG) dan Tunai (TN)
Type	Type Pilihan : Day : Order yang masih berstatus O berlaku 1 hari (2 sesi) Contoh : Jika Order pada sesi 1 belum Match (status O) maka Order akan tetap berstatus O disesi 2 Session : Order yang masih berstatus O berlaku hanya 1 sesi Contoh : Jika Order belum Match pada 1 sesi (status O) maka order akan otomatis berstatus W (<i>withdraw</i>) pada akhir sesi yang bersangkutan

Akselerasi Buy Order

Link	Keterangan
Is GTC	Memasukkan pesanan beli secara otomatis selama waktu tertentu (maks. 90 hari kalender) sampai dengan pesanan tersebut matched atau dibatalkan oleh Nasabah
Confirm	Bila tidak di check, order terkirim ke bursa tanpa menampilkan pop up konfirmasi detail pesanan.
Send	Untuk mengirimkan <i>Order</i> , dengan kondisi formulir langsung <i>close</i>
Max Buy	Secara otomatis akan disesuaikan dengan seluruh dana margin Anda
Max Cash	Menyesuaikan dengan seluruh dana cash Anda
Reset	Kembali pada tampilan awal
NOB	Posisi saat ini
Funding Available	Jumlah limit yang dimiliki nasabah untuk melakukan pembelian
CR / PR	Nilai rasio (<i>real-time</i>)

Akselerasi Sell Order

Check box untuk beralih menggunakan Simple Order Form.

Link	Keterangan
Code	Kode Nama Saham
Price	Harga Saham yang akan dijual
Vol	Jumlah Saham per Lots yang akan dijual
Client	Dapat memilih kode <i>Client</i> atau nama <i>Client</i>
Mkt	Jenis Pasar Reguler (RG) dan Tunai (TN)
Type	Type Pilihan : Day : <i>Order</i> yang masih berstatus O berlaku 1 hari (2 sesi) Contoh : Jika <i>Order</i> pada sesi 1 belum <i>Match</i> (status O) maka <i>Order</i> akan tetap berstatus O disesi 2 Session : <i>Order</i> yang masih berstatus O berlaku hanya 1 sesi Contoh : Jika <i>Order</i> belum <i>Match</i> pada 1 sesi (status O) maka <i>order</i> akan otomatis berstatus W (<i>withdraw</i>) pada akhir sesi yang bersangkutan

Akselerasi Sell Order

Link	Keterangan
Is GTC	Memasukkan pesanan jual secara otomatis selama waktu tertentu (maks. 90 hari kalender) sampai dengan pesanan tersebut matched atau dibatalkan oleh Nasabah
Confirm	Bila tidak di check, order terkirim ke bursa tanpa menampilkan pop up konfirmasi detail pesanan.
Send	Untuk mengirimkan <i>Order</i> , dengan kondisi formulir langsung <i>close</i>
Max Qty	Menyesuaikan dengan seluruh kepemilikan saham Anda
Reset	Kembali pada tampilan awal
NOB	Posisi saat ini
Funding Available	Jumlah limit yang dimiliki nasabah untuk melakukan pembelian
CR / PR	Nilai rasio (<i>real-time</i>)

BUY Saham Pemantauan Khusus

Code	Total Qty	Curr B...	Done Lo
ADRO	100	1	0
AGRO	100	1	0
ANTM	300	3	0
ARTO	2,100	21	0
BBCA	100	1	0
BBHI	100	1	0
BNII	100	1	0
BNLI	100	1	0
BRMS	1,000	10	0
BUKA	400	4	0
BUMI	38,400	384	0
DEWA	1,000	10	0
ENRG	1,050	10	0
GOTO	1,200	12	0
HRUM	100	1	0
INDY	100	1	0
PGAS	200	2	0
PRAS	100	1	0
TLKM	600	6	0
UNVR	100	1	0
WIRG	1,000	10	0
WSKT	1,000	10	0
TOTAL			

#B	Lot	Bid	Offer	Lot	#O
50		131,0...	131		
51	5,029	10			
52	5,063	8			
53	5,098	5			
54	6,739	6			
55	19,21...	20			

BUY SAHAM PEMANTAUAN KHUSUS

Notasi Information

(X) (WATCHLIST) Saham Dalam Pemantauan Khusus

Close

SELL Saham Pemantauan Khusus

SELL SAHAM PEMANTAUAN KHUSUS

SELL SAHAM PEMANTAUAN KHUSUS 0%

Code: AKKU Anugerah Kagum Karya Utama Tol

P... 50 Total 0

Vol 0 Unit 0

C... LMT LIM MAUW THUNG

Mkt: RG Type: Day Add Order

Is ... Confirm

Send Max Qty Reset

NOB 4,198

Funding Available 4,198

CR / PR .00 / .00

Available Stock (Balance/Open/Available)

0

Chg	0 (0.00%)	Code	Total Qty	Curr B...	Done Lo
Last	50 Open	ADRO	100	1	0
Hi	50 Close	AGRO	100	1	0
Lo	50 Avg	ANTM	300	3	0
Val	55,000 Vol 1 K	ARTO	2,100	21	0
IEP	0 IEV 0	BBCA	100	1	0
Limit...	0 Limit High 55	BBHI	100	1	0
		BNII	100	1	0
		BNLI	100	1	0
		BRMS	1,000	10	0
		BUKA	400	4	0
		BUMI	38,400	384	0
		DEWA	1,000	10	0
		ENRG	1,050	10	0
		GOTO	1,200	12	0
		HRUM	100	1	0
		INDY	100	1	0
		PGAS	200	2	0
		PRAS	100	1	0
		TLKM	600	6	0
		UNVR	100	1	0
		WIRG	1,000	10	0
		WSKT	1,000	10	0
		TOTAL			

#B	Lot	Bid	Offer	Lot	#O
	50	131,0...	131		
	51	5,029	10		
	52	5,063	8		
	53	5,098	5		
	54	6,739	6		
	55	19,21...	20		

SELL SAHAM PEMANTAUAN KHUSUS

Notasi Information

(X) (WATCHLIST) Saham Dalam Pemantauan Khusus

Close

Speed Order

Menu Button

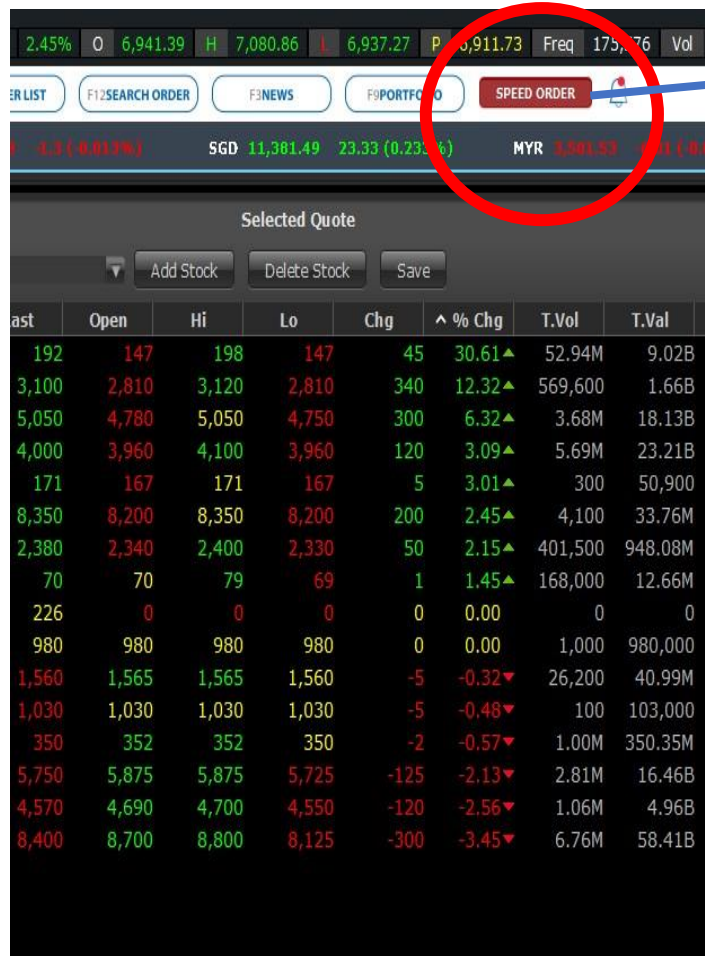

Speed Order
Tombol untuk akses orderpad Speed Order, Anda akan diminta memasukkan PIN untuk akses pertama kali.

Speed Order

Order pad

- Stock: BOLA
- NOB: (86,538)
- Funding Avail: 3,277,048
- Max Sell: 614
- Max Cash: 0
- Max Limit: 144
- Set Lot & Setting: 1
- ShowConfirmation Order:
- Market Data: Chg 0 (0.00%), O 226, H 228, L 224, IEP 226, C 226, Prev 226, Vol 310 K, Val 69.97M, IEV 110, S
- Order Book Table:

Buy	Bid Lot	Price	Offer Lot	Sell
		238	5,728	
		236	556	
		234	1,350	
		232	233	
		230	732	
		228	1,122	
		226	424	
	685	224		
	714	222		
	784	220		
	682	218		
	874	216		
	584	214		
	1,450	212		

At the bottom, there are two 'W' buttons: a red one on the left and a green one on the right.

Vol (Lot) – Jumlah lot order

Check box untuk konfirmasi order

Kalau di PILIH akan muncul konfirmasi* **BUY** order, dengan volume sesuai yang di VOL, pada harga sesuai dipilih.

Kalau di PILIH akan muncul konfirmasi **SELL** order, dengan volume sesuai yang di VOL, pada harga sesuai dipilih.

Price Steps harga saham

W – Withdraw semua open order Buy/Beli.

W – Withdraw semua open order Sell/Jual.

Speed Order

BUY Order Pad

Speed Order

Brd Id: RG Stock: BOLA Refresh

NOB: (86,538) Funding Avail: 3,277,048 Max Sell: 614

Max Cash: 0 Max Limit: 144 Set Lot & Setting: 1 ShowConfirmation Order

Buy	Bid Lot	Price	Offer Lot	Sell
		238	5,728	
		236	556	
		234	1,350	
		232	233	
		230	732	
		228	1,122	
		226	424	
	685	224		
	714	222		
	784	220		
	682	218		
	874	216		
	584	214		
	1,450	212		

W 5,773 SUM 20,870 W

Double Click tombol mouse kiri untuk melakukan order/pesanan pada harga yang diinginkan.

Anda harus memasukkan PIN untuk pertama kali, atau belum pernah melakukannya.

Entry Order

are you sure want to send this order?

BUY Order

Client : []

Board : RG

Stock : BOLA

Price : 224

Lot : 1 lot

Yes No

Speed Order

SELL Order Pad

Buy	Bid Lot	Price	Offer Lot	Sell
		238	5,728	
		236	556	
		234	1,350	
		232	233	
		230	732	
		228	1,122	
		226	424	
1 (1)	685	224		
	714	222		
	784	220		
	682	218		
	874	216		
	584	214		
	1,450	212		

Double Click tombol mouse kiri untuk melakukan order/pesanan pada harga yang diinginkan.

Anda harus memasukkan PIN untuk pertama kali, atau belum pernah melakukannya.

The 'Entry Order' dialog box displays the following information:

- are you sure want to send this order?
- SELL Order
- Client : [field]
- Board : RG
- Stock : BOLA
- Price : 226
- Lot : 1 lot
- Buttons: Yes, No

Speed Order

Vol (Lot) Setting

Speed Order

ID HSR15/1 Brd Id RG Stock BOLA Refresh

NOB (86,538) Funding Avail 2,997,528 Max Sell 614

Max Cash 0 Max Limit 132

Set Lot & Setting 10

Buy	Bid Lot	Price	Sell
		242	
		240	3,436
		238	5,728
		236	556
		234	1,350
		232	233
		230	732
		228	1,122
		226	424
	685	224	
	714	222	
1 (1)	784	220	
	682	218	
1 (1)	874	216	

13 (4) W 5,773 SUM 20,870 W 0 (0)

Set Lot & Setting

10

10 25 50 100 200 500

3,436

Volum dalam LOT bisa di preset di sini

Speed Order

Order Confirmation Setting

- ID: HSR1571
- Brd Id: RG
- Stock: BOLA
- NOB: (86,538)
- Funding Avail: 3,277,048
- Max Sell: 614
- Max Cash: 0
- Max Limit: 144
- Set Lot & Setting: 10
- ShowConfirmation Order

Buy	Bid Lot	Price	Offer Lot	Sell
		238	5,728	
		236	556	
		234	1,350	
		232	233	
		230	732	
		228	1,122	
		226	424	1 (1)
1 (1)	685	224		
	714	222		
	784	220		
	682	218		
	874	216		
	584	214		
	1,450	212		

Summary: 1 (1) W 5,773 SUM 20,870 W 1 (1)

ShowConfirmation Order

Uncheck – aplikasi tidak akan menampilkan konfirmasi detail Order Buy/Sell sebelum dikirim ke bursa

Speed Order

Open Order

Speed Order

ID HSR1571 Brd Id RG Stock BOLA Refresh

Max Cash 0 Max Limit 144

Set Lot & Setting 1 ShowConfirmation Order

Buy	Bid Lot	Price	Offer Lot	Sell
		238	57728	
		236	556	
		234	1,350	
		232	233	
		230	732	
		228	1,122	
		226	424	12 (3)
11 (2)	685	224		
	714	222		
	784	220		
	682	218		
	874	216		
	584	214		
	1,450	212		

11 (2) W 5,773 SUM 20,870 W 12 (3)

Open Order BUY
11 (2) -> 11 Lot, 2 Order

Open Order SELL
12 (3) -> 12 Lot, 3 Order

Speed Order

AMEND at Selected Price

Pakai tombol mouse Kiri ditahan, Tarik ke posisi harga sesuai dengan diinginkan.

Amend Order

are you sure want to send this order?
BUY Order
Client : HSR1571
Board : RG
Stock : BOLA
Price Old : 224
New Price : 218

Buy	Bid Lot	Price	Offer Lot
		238	5,728
		236	556
		234	1,350
		232	233
		230	732
		228	1,122
		226	424
	685	224	
	714	222	
	784	220	
11 (2)	682	218	
	874	216	
	584	214	
11 (2)	W	5,773	SUM 20,870

Speed Order

Withdraw at Selected Price

Id Lot	Price	Offer Lot	Sell
238	5,728		
236	556		
234	1,350		
232	233		
230	732		
228	1,122		
226	424		12 (3)
685	224		
714	222		
784	220		
682	218		
874	216		
584	214		
450	212		

Double klik tombol Kiri mouse pada order posisi harga yang akan dilakukan withdraw/cancel, kemudian klik pilihan W.

The dialog box titled 'Withdraw Order' contains a question mark icon and the text 'are you sure want to send this order?'. Below this, it displays 'SELL Order' and the following details: Client: HSR1571, Board: RG, Stock: BOLA, Price: 226. At the bottom, there are 'Yes' and 'No' buttons.

Speed Order

W (withdraw ALL)

Buy	Bid Lot	Price	Offer Lot	Sell
		238	5,728	
		236	556	
		234	1,350	
		232	233	1 (1)
		230	732	3 (3)
		228	1,122	1 (1)
		226	42	1 (1)
	685	224		
	714	222		
1 (1)	784	220		
	682	218		
1 (1)	874	216		
11 (2)	584	214		
	1,450	212		

At the bottom, the summary shows 13 (4) buy orders and 6 (6) sell orders. A red 'W' button is highlighted next to the buy order count, and a green 'W' button is highlighted next to the sell order count.

W -> di PILIH akan muncul konfirmasi untuk melakukan withdrawal **ALL BUY** Order saham PGAS.

W -> di PILIH akan muncul konfirmasi untuk melakukan withdrawal **ALL SELL** Order saham PGAS

Speed Order

W (withdraw ALL) Confirmation

Speed Order

ID H... Brd Id RG Stock BOLA Refresh

NOB (86,538) Funding Avail 3,277,048 Max Sell 614

Max Cash 0 Max Limit 144

Set Lot & Setting 1 ShowConfirmation Order

Chg 0 (0.00%) O 226 H 228 L 224 TEP 226

C 226 Prev 226 Vol 310 K Val 69.97M IEV 110 S

Buy	Bid Lot	Price	Offer Lot	Sell
		238	5,728	
		236	556	
		234	1,350	
		232	233	1 (1)
		230	732	3 (3)
		228	1,122	1 (1)
		226	424	1 (1)
	685	224		
	714	222		
1 (1)	784	220		
	682	218		
1 (1)	874	216		
11 (2)	584	214		
	1,450	212		
13 (4)	W	5,773	SUM	20,870
			W	6 (6)

Withdraw Order

are you sure want to send this order?

SELL Order

Client : 1

Board : RG

Stock : BOLA

Price : All

Yes No

Price Conditional Order

1. Input **Code**, **Price**, **Vol**, untuk menentukan saham, harga dan jumlah saham yang akan di beli/jual
2. **Is GTC (Good Till Cancel)**: pesanan akan tetap terkirim ke Bursa selama tanggal GTC belum berakhir dengan catatan pesanan yang statusnya sudah **Sent** (lihat di **Advanced Order List**), lalu masuk Order List dengan status pesanan Open (tidak mendapatkan status reject dari sistem Bursa). Jika pesanan di cancel oleh Nasabah maka pesanan sudah tidak aktif.
3. **Condition IF** menentukan orderan terkirim saat harga berada diposisi; **Last Price** (harga last atau ketika ada kejadian (match) dimarket pada harga tertentu). **Best Bid Price** (harga bid paling tinggi), **Best Offer Price** (harga offer paling rendah).

#B	Lot	Bid	Offer	Lot	#O
119	28,161	720	730	712	5
53	2,111	715	735	2,724	3
49	2,561	710	740	5,493	14
47	5,880	705	745	3,073	14
		700	750	6,294	18
		695	755	1,076	9
			760	1,088	34
			765	356	26
			770	6,132	39
			775	1,923	30
				28,87...	

Terdapat 3 kondisi tertentu untuk menentukan kelanjutan Condition IF :

- a) **Equal to (=)**: Sama Dengan bisa digunakan dan cocok dengan Condition IF manapun (Last Price, Best Bid Price, atau Best Offer Price)
 - b) **Higher Than or Equal to (>=)**: Lebih Besar atau Sama Dengan lebih cocok digunakan atau dipasangkan dengan Best Offer Price untuk set take profit
 - c) **Lower Than or Equal to (<=)**: Lebih Kecil atau Sama Dengan lebih cocok dipasangkan dengan Best Bid Price untuk set stop loss.
4. **Target Price**: adalah harga dimana saat menyentuh harga yang telah ditentukan (Target Price) maka pesanan (1) akan dikirim ke market.
 5. Tentukan **Valid Date** (maksimal 90 hari): masa berlaku pesanan selama pesanan belum terkirim ke Bursa (status Sent di **Advanced Order List**).

Price Conditional Order

Setelah semuanya diatur, klik Send untuk mengirimkan pesanan Price Conditional tersebut. Pesanan Price Conditional ini akan ditampung terlebih dahulu diserver RHB sampai dengan kondisinya (Condition IF) terpenuhi. Status pesanan Smart Order ini dapat dicek pada menu **Advanced Order List**. Terdapat 4 status untuk pesanan ini:

a) **Received**

Telah diterima atau masuk diserver penampungan RHB

b) **Sent**

Telah tereksekusi atau terkirim ke server Bursa (market), lihat di Order List untuk melihat lebih lanjut status pesanan

c) **Withdraw**

Telah dibatalkan sebelum pesanan berubah statusnya menjadi Sent. Jika status pesanan telah berubah menjadi Sent tidak bisa dibatalkan melalui **Advanced Order List**, melainkan dari Order List

d) **Rejected**

Pesanan dibatalkan oleh system karena telah ada pesanan yang Open Market sebelumnya untuk saham tersebut. Biasanya status Rejected ini untuk pesanan jual. Lihat pada kolom Note untuk keterangan atau alasan pesanan di reject.

**Cara Price Conditional Sell sama seperti panduan diatas*

Trailing Stop Order

1. Ketikkan kode saham dan kode nasabah
2. **Pilih salah satu**
From Buy Order akan mengirimkan pesan beli terlebih dahulu kemudian mengirimkan instruksi sell dengan metode Trailing Stop. Jika pesan beli tersebut matched maka pesan jual Trailing Stop akan berjalan sesuai instruksi kondisi dan masa berlaku (Valid Until). Jika pesan beli tidak matched maka pesan Trailing Stop tidak akan berjalan. Meskipun tanggal masa berlaku (Valid Until) belum berakhir, pesan beli sudah tidak berlaku.
From Portfolio akan mengirimkan langsung pesan Trailing Stop sesuai kondisi dan valid date yang telah ditentukan
3. Tentukan harga beli dan jumlah saham yang akan dipesan jika memilih tipe From Buy Order. Jika memilih From Portfolio, kolom Buy Order akan disable
4. Tentukan harga batas atas trailing. Jika harga saham dimarket menyentuh harga batas atas ini instruksi jual saham tidak akan terkirim dan terjual dimarket. Bahkan jika harga saham dimarket berhasil naik diatas harga batas atas pun tidak akan terkirim dan terjual, tapi akan menaikkan harga batas bawah (Stop Price no.5)
5. Tentukan **Step Price** (terhitung dari harga batas atas kebawah) akan menghasilkan harga batas Bawahnya
6. **Vol:** tentukan jumlah lot saham yang akan dipasang
7. **Valid Until;** tentukan masa berlaku, maksimal 90 hari
8. **Target Price** adalah kesimpulan dari pesan Trailing Stop
9. **Add** untuk mengirimkan pesan tanpa menutup jendela Trailing Stop Order
Send untuk mengirimkan pesan Trailing Stop dengan menutup jendela Trailing Stop Order
Clear untuk membersihkan isian kolom pesan Trailing Stop jika ingin mengulang atau merevisi isian pesan

TRAILING STOP ORDER

SML

Code: ANTM, Client: [Redacted], neka Tambang Tbk

From Buy Order (Selected) / From Portfolio

Buy Order

Price: 2,350 Amount, Vol: 2 470,705

Condition: Sell IF Price Drops From

Price >= 2,450

Step Price: 8, Stop Price: 2,370

Vol (Lots) to Sell: 2

Valid Until: 16/12/2021

Target Price: Last Price <= 2370 or Last Price > 2450

Add Send Clear

Chg	0 (0.00%)			
Last	2,410	Open		2,370
Hi	2,420	Close		2,410
Lo	2,370	Avg		2,395
Val	87.49B	Vol		36,527 K

#B	Lot	Buy Price	Sell Price	Lot	#O
176	19,856	2,400	2,410	10,054	123
126	10,041	2,390	2,420	6,826	172
515	15,681	2,380	2,430	22,221	132
965	30,417	2,370	2,440	20,841	120
488	27,330	2,360	2,450	18,578	212
2710	48,854	2,350	2,460	16,820	113
202	16,083	2,340	2,470	21,521	108
230	19,371	2,330	2,480	9,582	112
279	22,579	2,320	2,490	11,298	156
247	19,984	2,310	2,500	46,825	349
	230,196			184,566	

Trailing Stop Order

Pada contoh pesanan Trailing Stop, kesimpulannya sebagai berikut:

Akan menjual saham ANTM yang telah dimiliki (Form Portfolio) sebanyak 2 lot. Jika harga saham ANTM menyentuh atau ada kejadian yang match di market diharga 2300 atau lebih kecil (dari 2300) maka pesanan sell ANTM sebanyak 2 lot akan open sell di 2300 atau bahkan bisa langsung terjual di 2300 (tergantung kondisi market saham ANTM pada hari itu).

Namun jika saham ANTM naik dan menyentuh harga 2380, pesanan order Trailing Stop tidak akan diteruskan ke Bursa (tidak akan terjual), tetapi tetap tersimpan diserver RHB sampai kondisinya terpenuhi atau sampai tanggal validnya telah berakhir atau dicancel oleh nasabah.

SML

Code: ANTM neka Tambang Tbk
Client: [Redacted]
From Buy Order From Portfolio

QTY (LOTS): 1 Market Value
Market Price: 2,350 235,000

Condition: Sell IF Price Drops From
Price >= 2,380
Step Price 8 2,300 Stop Price
Vol (Lots) to Sell 2
Valid Until 16/12/2021
Target Price Last Price <= 2300 or Last Price > 2380

Buttons: Add Send Clear

Chg	-50 (-2.08%)				
Last	2,350	Open		2,380	
Hi	2,390	Close		2,400	
Lo	2,330	Avg		2,356	
Val	88,833	Vol		37,404 K	
#B	Lot	Bid	Offer	Lot	#O
36	2,942	2,340	2,350	14,322	65
621	28,478	2,330	2,360	10,737	52
521	32,941	2,320	2,370	9,288	56
435	37,679	2,310	2,380	4,830	81
1,250	63,866	2,300	2,390	17,805	65
216	17,443	2,290	2,400	8,304	154
293	41,921	2,280	2,410	7,532	51
184	6,527	2,270	2,420	8,633	83
173	9,353	2,260	2,430	12,770	94
273	38,875	2,250	2,440	9,209	73
	280,025			103,430	

Pertanyaan yang sering diajukan:

Dari mana harga 2300 didapat?

Harga 2300 didapat dari penentuan harga batas atas pada kolom Price >= dan Step Price. Dalam contoh gambar diatas, Price >= nya adalah 2380 dan Step Price nya adalah 8, artinya turun 8 step harga dari 2380.

Harga sahamnya naik ke 2390, kenapa tidak terjual?

Jika harga sahamnya menyentuh harga batas atas (Price >=) pesanan tersebut tidak diteruskan ke Bursa. Bahkan jika mampu terus naik, misalnya naik ke harga 2400 maka batas harga bawah atau stop price nya akan berubah dari 2300 menjadi 2320 (8 step harga dari 2400).

Smart Order – Volume > 50,000 lot

Fitur ini terdapat pada form orderpad Beli dan Jual, Bila Nasabah memasukkan order di atas 50,000 Lot aplikasi akan secara otomatis memecahkan vol lot order menjadi satuan 50,000 lot sesuai dengan maksimal vol lot yang bisa diterima oleh bursa.

Jumlah vol Lot, dan nilai transaksi yang bisa dimasukkan nasabah sesuai dengan Max Vol dan Max Value Nasabah per order, dan juga sesuai dengan Funding Available yang tersedia, dan/atau Jumlah saham nasabah yang tersedia.

Contoh:

Nasabah A memasukkan pesanan Beli BOLA 60,000 lot, maka aplikasi akan memecahkan pesanan menjadi 2 order yaitu:

Order 1: Beli BOLA 50,000 lot

Order 2: Beli BOLA 10,000 lot.

Nasabah tidak bisa merubah jumlah vol lot yang dikirim, pemecahan order dilakukan oleh aplikasi.

BUY ORDER

BUY **S 25%**

Code: BOLA | Bali Bintang Sejahtera Tbk.

Price: 212 | Total: 1,273,924,536

Vol: 60,000 | Unit: 6,000,000

Client: [Empty]

Mkt: RG | Type: Day | Add Order

Is GTC: [Empty] | Confirm

Send Max Buy Max Cash Reset

NOB: (86,538)

Funding Available: 2,997,528

CR / PR: 2.36 / 9.80

Available Stock (Balance/Open/Available): 614 / 13 / 614

Smart Order – GTC Order

Fitur ini terdapat pada form orderpad Beli dan Jual, Nasabah dapat memilih untuk mengirim order sebagai GTC order, secara default GTC jangka waktu nya adalah 3 bulan (maksimal). Nasabah dapat melakukan perubahan terhadap tanggal GTC.

GTC order akan berakhir setelah Order tersebut Done/Matched di bursa, atau setelah melewati tanggal GTC dan atau order tersebut di Cancel oleh nasabah.

BUY ORDER

BUY **S 25%**

Code: BOLA Bali Bintang Sejahtera Tbk.

Price: 224 Total: 22,434

Vol: 1 Unit: 100

Client: H

Mkt: RG Type: Day Add Order

Is GTC 05/05/2023 Confirm

Send Max Buy Max Cash Reset

NOB (86,538)

Funding Available 2,997,528

CR / PR 2.36 / 9.80

Available Stock (Balance/Open/Available) 614 / 13 / 614

ARO

Link	Keterangan
ARO Signal	Menunjukkan sinyal ARO (BEAR,BULL dan HOLD).
ARO Technical Library	Menunjukkan sinyal ARO (BEAR,BULL dan HOLD). Per Kode Saham
ARO Signal Detail	Menunjukkan sinyal ARO per kode saham dan dapat langsung di Klik Order buy/sell

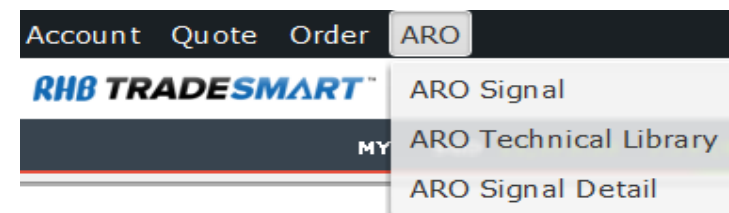

ARO Signal

Link	Keterangan
All	Memunculkan semua saham ALL signal ARO
Bull	Memunculkan semua saham BULL signal ARO
Bear	Memunculkan semua saham BEAR signal ARO
Hold	Memunculkan semua saham HOLD signal ARO
Load	Memunculkan filter yang telah dipilih

ARO - Realtime Technical Signal

Filter : All Bull Bear Hold

Date	Time	Code	Last	Change	%	Signal	Stock Type
28-12-2021	10:09:16	WIKA	1,145.000	20.000	1.778	HOLD	SML
28-12-2021	10:09:15	UNVR	4,200.000	-10.000	-0.238	HOLD	SML
28-12-2021	10:09:15	UNTR	22,725.000	700.000	3.178	HOLD	SML
28-12-2021	10:09:14	TOWR	1,150.000	-10.000	-0.862	HOLD	ML
28-12-2021	10:09:13	TINS	1,500.000	20.000	1.351	BULL	SML
28-12-2021	10:09:13	TKIM	7,725.000	-100.000	-1.278	HOLD	SML
28-12-2021	10:09:06	PWON	476.000	10.000	2.146	BULL	SML
28-12-2021	10:09:05	PTBA	2,810.000	110.000	4.074	HOLD	SML
28-12-2021	10:09:05	PTPP	1,040.000	5.000	0.483	HOLD	SML
28-12-2021	10:09:03	PGAS	1,420.000	15.000	1.068	HOLD	SML

Link	Keterangan
Date	Tanggal realtime signal ARO
Time	Waktu realtime signal ARO
Code	Kode Saham
Last	Harga terakhir saham
Signal	Informasi Signal ARO
Stock Type	Tipe Saham